千歳・恵庭のおともだち

げんきなえがお

応募のきまり

kodomo@chanto.biz

E-mail 投稿のみ受付です。①**お子さまの画像**（640×480 ピクセル以上、縦向き、1メールに1点のみ添付 ※複数の場合、ランダムで選んだ1枚のみを掲載します）②**お子さまの名前**（愛称不可、必ずひらがな表記）③**投稿者の住所**（〇〇市〇〇町までを記載、枝番不要）④**投稿者の名前**（ペンネーム可、記号のみは不可）を明記のうえ、二次元コードからお送りください。

【注意：①～④に不備・記入漏れがあった場合は掲載できないことがあります】

※掲載の時期、可否については一切お答えできません。
※兄弟姉妹はなるべく「集合写真」でお送りください。集合写真は横向きでもOK！　投稿前にお友だちに掲載の許可をとってからお送りください。　※性別年齢問わず、衣服を着用した画像をお送りください。（お風呂で撮影したもの、下着姿、水着姿などは掲載不可、またはトリミングしての掲載となることがあります。）※過去1カ月以内に掲載された投稿者のご応募はお控えください。

ののはちゃん
千歳市住吉町　よっけさん

ゆあちゃん
千歳市青葉　ぱぁまさん

いとかちゃん
千歳市あずさ　いとママさん

なのちゃん
恵庭市中島町　りーちゃんさん

はるちゃん&るりちゃん
千歳市あずさ　るりはるママさん

まことちゃん
千歳市北信濃　うさこさん

みおなちゃん&かなとちゃん
千歳市あずさ　みおかなママさん

生活情報紙 ちゃんと

折込・配布員募集

まずはお気軽にお電話ください。日時等ご都合に合わせて面接いたします。履歴書は不要です。

応募「ちゃんと編集部」0123-27-0911
［受付時間］9:00～18:00　担当 平野
㈱メディアコム ■千歳市北斗4丁目13番20号

空いてる時間を有効利用
健康づくりをしながら
お小遣い稼ぎ!!
出社不要!ご自分のペース
でお仕事できます。

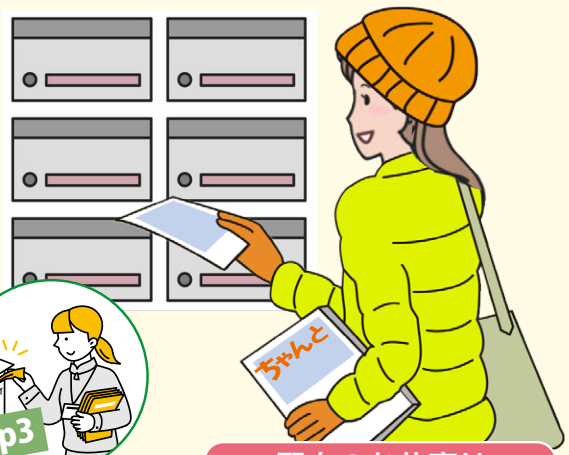

step1 ご自宅に配布物が届きます

step2 チラシを折り込みます

step3 担当エリアに投函！

配布のお仕事は業務委託となります

報酬例：200部配布の場合
15,000円～22,000円くらい　1ヶ月休まず配ると皆勤賞がつきます!

仕事「ちゃんと」のチラシ折込・配布　勤務 毎週木・金曜日（週1～2日のおシゴト）　資格 年齢不問
時間 5:00～18:00の間で実働2～4時間くらい　報酬 ●1部配布20ページで9.5円～（4ページ増ごとに1円アップ）　●チラシ折込手当1枚につき0.8円以上
※配布のお仕事は業務委託となります

恵庭市募集地域

島松東町1丁目	115部	恵み野東7丁目	200部
島松東町3丁目	180部	恵み野北2丁目	185部
恵み野東2丁目	200部	美咲野6丁目	120部
恵み野東4丁目	280部	有明町2丁目	130部
恵み野東5丁目	220部		

千歳市募集地域

長都駅前2丁目	205部	北斗3丁目	160部
長都駅前4丁目	235部	北斗4丁目	145部
新富2丁目	285部	白樺4丁目	135部
北光1丁目	125部	白樺5丁目	150部
富士4丁目A	145部	若草2丁目	135部
富士4丁目B	185部	福住1・2丁目	160部
豊里1丁目	110部	福住3・4丁目	115部
信濃1丁目	140部	里美2・3丁目	185部

厄年

※年齢は全て数え年です。赤字は大厄です。

男性			女性		
二十四歳	平成十五年生	前厄	十三歳	平成二十六年生	
二十五歳	平成十四年生	本厄	十八歳	平成二十一年生	前厄
二十六歳	平成十三年生	後厄	十九歳	平成二十年生	本厄
二十一歳	昭和六十一年生	前厄	二十歳	平成十九年生	後厄
四十二歳	昭和六十年生	本厄	三十一歳	平成七年生	前厄
四十三歳	昭和五十九年生	後厄	三十二歳	平成六年生	本厄
五十四歳	昭和四十八年生	前厄	三十三歳	平成五年生	後厄
五十五歳	昭和四十七年生	本厄	三十四歳	平成四年生	前厄
五十六歳	昭和四十六年生	後厄	三十六歳	平成三年生	本厄
			三十七歳	平成二年生	後厄
			三十八歳	平成一年生	前厄
			六十一歳	昭和四十一年生	本厄

《令和八年》厄払祈願祭のご案内

二月七日(土)・八日(日)・十一日(水・祝)

■午前十時～午後四時まで

《厄払は御予約制とさせていただきます。御予約のない場合、お待ちいただく事もございますので事前にお電話でお問い合わせください。》

◆一度に入れる人数を制限させていただきますので、御希望に添えないこともございます。御了承ください。また、付き添いの方は特別な事情がない限り神殿には入れませんのでお車などでお待ちいただきますことを御理解ください。

人形供養祭

■三月二十九日(日)　午後三時

三月一日より三月二十九日午後二時四十五分まで社務所にて受付を致しますのでお人形をお持ちください。

◆供養料 ダンボール箱一箱(四十五リットル程度)またはゴミ袋一ヶ三、〇〇〇円

※表札・印鑑等も受付します（各一ヶ一、〇〇〇円）

◆お預かりの際に身代わり御守の授与をいたします。

豊栄神社

恵庭市大町3丁目6番5号　電話 0123-32-3410

※祈願の方には祈祷終了後、授与品（祈祷神札・厄抜の御守り・ミニ鏑矢）の授与をいたします。
※受付では、ほかに交通安全・安産・子宝・長寿・金運・病気平癒その他・護符・サンリオキャラクター（キティなど）の御守りもお頒ちいたしております。

スーパーアークス千歳店 限定開催!

このマークが目印!

数量限定! 売切ご免! 当店だけのタイムサービス!

夕方の市（ゆうがた）

茨城県産ほか
さつまいも（紅はるか）1kg
100袋限定　本体価格1袋 199円（税別）（税込215円）

2/8（日）
16:00～18:00
当日は紹介した商品以外にもお得な商品多数!!
「夕方の市」のマークを探してね!

お1人様6個限り
300個限定　本体価格1個 各79円（税別）（税込86円）

【スーパーアークス 千歳店】TEL.0123-26-6660
千歳市日の出1丁目(日の出大通沿)
※ビッグハウス恵庭店、アークス長都店では実施しておりません。

スーパーアークス千歳店・長都店 なまら!おトクーポン

2/7（土）・8（日）

本券ご持参のお客さま限定
本広告全体を切り取ってお会計前にレジにてご提示ください。

テナント除く、食品コーナー全品 一会計本体価格合計より

5%割引

★スーパーアークス千歳店、スーパーアークス長都店でのみご利用いただけます。★他の割引企画との併用はできません。★パソコン、タブレット端末などのWebサイトからプリントアウトしたクーポン券はご利用できません。★割引除外品は店頭にてご確認ください。★ご利用は、精算時レジ係員にクーポンご提示のお客さまに限ります。ご提示後クーポンは回収いたします。

【スーパーアークス 千歳店】TEL0123-26-6660　千歳市日の出1丁目(日の出大通沿)
【スーパーアークス 長都店】TEL0123-23-7667　千歳市勇舞8丁目1-1　←アマゾンネットスーパーはじめました!