ちゃんと
■千歳・恵庭エリアの生活情報紙「Chanto」
2024.8.30
毎週金曜日発行 70,000部
■発行／株式会社メディアコム
■https://chanto.biz
第937号
無料
■広告の掲載・チラシ折込のお問い合わせ先／☎0123-27-0911

アパート・マンション お部屋さがしは
アパマンショップ
株式会社 駿河 SURUGA
土地・建物・アパート・マンション・駐車場・売買・賃貸及び管理
■千歳店 千歳市千代田町6丁目7番地 ☎22-1555
■恵庭店 恵庭市住吉町1丁目3番3号 ☎33-1555
苫小牧店／苫小牧中央店
https://www.suruga-f.com/

## 元プロが子どもたちに野球指導
### ファイターズアカデミー野球教室

北海道日本ハムファイターズ恵庭後援会（黒田雅史会長）主催、地元企業29社協賛による『2024北海道日本ハムファイターズ野球教室』が8月10日、恵み野中央公園野球場（恵み野北3）で開かれました。市内の野球少年団6チームから参加した計57人が、旭川市出身で元ヤクルトスワローズ外野手の牧谷宇佐美コーチと、元ファイターズ投手の大塚豊コーチ指導の下、楽しく汗を流しました。

同野球教室は、少年野球の普及振興と技術の向上を図り、スポーツ活動による子どもの健全育成を目的として2021年から毎年行われ、今年で4回目の開催となります。

子どもたちはキャッチボールや投球フォーム、ベースランニング、バッティングなど基本動作を中心に、上達のコツやポイントの指導を受けながら練習。キャッチボール前には大塚コーチからボールの正しい握り方を教えてもらい、基本となる親指の位置などを何度も確認していました。打撃練習では牧谷コーチがバッティングを披露。打球がフェンスを大きく越えると、拍手と大歓声が上がりました。

最後に牧谷コーチは「野球はチームプレイです。周りの人が困っていないか、助けられることが無いか考えてください。また、ほかの人の手本になって、皆さんの後輩や子どもたちに教えてあげてください」と話し、大塚コーチは「野球はいろんなプレーがあり複雑で難しいです。なので、小学生のうちにたくさん失敗してください。失敗をすると、難しいことも覚えて身に付けることができるので、どんどんチャレンジしてください」とアドバイスを送りました。

（編集部　大谷）

## 新千歳の作業用車両 BDF通年運用
### JAL・セコマなど4社が共同発表

日本航空（JAL）、セコマ、豊田通商、千歳空港モーターサービス（CAMS）の4社は、JALが新千歳空港内で使用する作業用車両の燃料として、セコマの店内調理「ホットシェフ」で発生する廃食油を原料とするバイオディーゼル燃料（BDF）の通年運用を7月15日から開始したと発表しました。道内の空港では初の取り組みで、8月22日には運用の様子を報道機関に公開し、今後の事業展開の展望などを語りました。

二酸化炭素（$CO_2$）の排出削減に向けた取り組みの一環。道内のセイコーマートで店内調理時に発生する廃食油によるBDFを、JALが同空港内で使用する作業用車両11台が年間約2万L使用するもので、これにより年間約54トンの$CO_2$排出量が削減できる見込み。通年運用に先立ち、昨年8月から11月まで実証実験も行われ、冬期間のBDF凍結防止に向けて軽油を50％混合するほか、燃料タンクに温風装置を設置するなど課題を解消しています。

合同発表では、4社のロゴが入ったラッピング車両のお披露目や給油デモンストレーション、BDFの取り組みに関する映像紹介、4社の代表ら関係者による記念撮影などが行われ、地産地消による循環型エネルギーの構築をはじめとする先進的な取り組みの一環を公表しました。

JALの林浩一執行役員北海道支社長は「道民誰もが知るセコマさんから出たBDFで、空港の車両を動かすという地産地消のサイクルが最大のポイント」と取り組みの意義を強調。セコマの丸谷智保代表取締役会長も「全道950店舗から集まる廃食油が、JALさんの$CO_2$削減に寄与することはわれわれにとっても大変喜ばしい」と期待を込めました。

（編集部　伊藤）

注目 ちゃんとクーポン……7ページ
読者投稿 あしたの風……16ページ

おたからや ちとせモール店
2周年感謝祭!!
査定料・手数料・出張料 無料!

店長 田中

おかげさまで当店は皆様に支えられ、来月で2周年を迎えます。これからも地域の皆様に愛され、お役に立てるよう、感謝祭を開催いたします。この機会に、売れるかわからないお品物でも、お気軽にご相談ください。

買取品目：貴金属／古銭／毛皮／ブランド品／宝石類／着物／その他

査定時に本券ご持参で
買取額5%UP
※9/1～9/30まで有効　※他サービス併用可
※商品券など一部対象外品目がございます
キリトリ

おたからや ちとせモール店
千歳市勇舞8-1-1 ちとせモール内1階
■営業時間/10時～19時（日曜は18時まで）　■年中無休
☎0120-111-253
北海道公安委員会 古物免許番号 第101040002318号　R6-6J 053
地図はこちら

Berge Garden
8/10 SAT NEW OPEN MODEL HOUSE
性能 × デザイン
2階建て 3LDK［36.91坪］ 4,250万円（税込）

家族のつながりが感じられる1棟

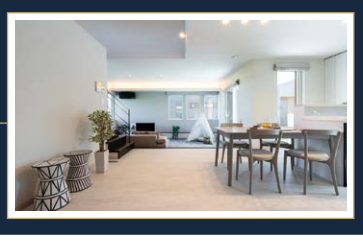

ARCHITEC-PLANNING
株式会社アーキテックプランニング
苫小牧営業所 ☎0120-19-3555
苫小牧市ウトナイ北4丁目6番34号

[物件概要]■所在地／千歳市大和4丁目1番4-2号■用途地域／第二種中高層住居専用地域■接道／南西幅員8.0mの公道に4.2m接する■法令上の制限／法第22条区域■敷地面積／211.32㎡（63.92坪）■1階床面積／72.04㎡（21.79坪）■2階床面積／50.00㎡（15.12坪）■延床面積／122.04㎡（36.91坪）■取引態様／売主●広告有効期限／2024年12月31日

無人見学開催しています！
年中無休 8:00～21:00　見学予約はこちらから▶

【スタッフ対応有】
見学予約はこちらから▶
土・日・祝 10:00～17:00