ちゃんと

■千歳・恵庭エリアの生活情報紙「Chanto」
2025.3.28
毎週金曜日発行 70,000部
■発行／株式会社メディア コム
■https://chanto.biz
第966号
無料
■広告の掲載・チラシ折込のお問い合わせ先／0123-27-0911

アパート・マンション お部屋さがしは
アパマンショップ
株式会社 駿河 SURUGA
土地・建物・アパート・マンション・駐車場・売買・賃貸及び管理
■千歳店 千歳市千代田町6丁目7番地 22-1555
■恵庭店 恵庭市住吉町1丁目3番3号 33-1555
苫小牧店／苫小牧中央店
https://www.suruga-f.com/

JR北広島駅直結！
地域密着型ショッピングセンター tonarie北広島 トナリエ オープン

2024年の年間来場者数が約420万人となった北海道ボールパークFビレッジに湧く北広島に3月14日「tonarie（トナリエ）北広島」がプレオープンしました。プレオープンの対象は北広島市民でした。翌15日から本格開業しています。

「tonarie北広島」は、エスコンフィールド北海道や北広島市Fビレッジと同じ株式会社日本エスコンが手がけた大型商業施設。大きな特徴として、JR北広島駅とガラス張りの歩行者デッキで直結されており、雨や吹雪の日でも天候の影響を受けることなく、快適に通行することができます。地上3階建てのショッピングモールは、1階はコンビニエンスストアなどのショップが集合したモールアベニュー、2階は大型スクリーンを完備したトナリエフィールド ライブアリーナ、ランチやカフェ、夜はお酒や食事が楽しめるきたひろフードホール横丁、3階は5月開業予定の眼科や薬局がそろうテラスアベニューとなっています。

2階のきたひろフードホール横丁を中心に、スープカレーなどが味わえるCRAZY SPICE、ラーメンの麺屋 仁左衛門やラーメンはしや、IZAKAYAとぽす、沼田町 BEER KITCHENなどグルメ・フード関連だけで9店舗がオープン。

千歳や恵庭の市民にとってもご飯を食べに北広島駅前という新たな選択肢が加わったのは、うれしい出来事といえるでしょう。また、札幌まで定期券で通勤・通学している方にとっては新しい寄り道先が増えたといえます。

（編集部　齋藤）

恵み野小学校区コミスク推進協議会 文部科学大臣表彰を受賞

恵み野小学校区コミュニティスクール推進協議会は2月28日、令和6年度「コミュニティ・スクールと地域学校協働活動の一体的推進」に係る文部科学大臣表彰を受けました。コミュニティスクールとは、保護者や地域のニーズを反映させるために、地域住民が学校運営に参画できる仕組みや考えを持つ学校のことです。

同推進協議会は「子どもと大人が共に楽しく遊び、学ぶまち恵み野」をキャッチコピーに「つどう・まなぶ・つながる」という3本柱を軸に設立。「ふるさとふれあい部会」「学校支援部会」「安心・安全部会」「保幼小中連携部会」の4部会を中心にさまざまな取り組みを行っています。

とりわけ「ふるさとふれあい部会」は地域の人々や学生などと協力し「はぐくみ農園（収穫祭）」「体験事業」「夏・冬休み子ども教室」「もちつき大会」の4大イベント（事業）を継続開催。子どもたちに貴重な体験の場を提供するだけでなく、地域の活性化にも貢献してきました。これらが文部科学大臣表彰につながったといいます。

これを受け3月12日に同協議会の大西正男会長らが恵庭市役所を訪れ、原田裕市長に、受賞の報告を行いました。大西会長は「関わってくださった皆さまのおかげでこのような素晴らしい賞をいただくことができ、大変感謝しています」と述べました。これに対し原田市長は「子どもたちが社会に出たとき、この素晴らしい体験は当たり前ではなく、保護者の方や地域の人たちの活動に支えられていたことに感謝すると思います。長年にわたり、学校を中心とした活動を続けていただきありがとうございます」と祝意を表しました。

（編集部　大谷）

注目 読者投稿 あしたの風 ……2ページ
ちゃんとクーポン……6ページ

リフォームして快適な物件へ！ 千歳市高台2丁目賃貸マンション ヒルズハイツ

★千歳駅徒歩14分　★都市ガス使用　★灯油ボイラー
★リフォーム後入居可　★エアコン付　★物置あり

2LDK 6.5万円/月～　3LDK 7.5万円/月～

●所在地/千歳市高台2丁目5-18 ●交通/JR千歳線「千歳」駅 徒歩14分 ●完成年月/1986年1月 ●専有面積/62.28㎡(2LDK)・66.47㎡(3LDK) ●構造/鉄筋コンクリート4階建 総戸数 16戸 ●駐車場/6,600円 ●その他費用/共益費 3,000円・安心サービス24 1,210円 ●現況/改装中(2LDK)・即入居可(3LDK) ●損害保険/要 ●設備/電気、上水道(公営)、公共下水、都市ガス、バス・トイレ別、ガスコンロ設置可、室内洗濯機置場、給湯(灯油ボイラー)、エアコン(1基)、暖房器(1基)、灯油FF、シャワー、シャンプードレッサー、独立洗面台、温水洗浄便座、システムキッチン、対面キッチン、一部フローリング、TVモニターホン、シューズボックス、インターネット接続設備あり、物置、照明器具

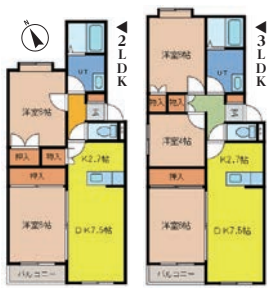

無料査定実施中！
物件のご相談・困り事解決します！
不動産のピース HOME SWEET HOME
株式会社平和恒産 ■千歳本社/千歳市千代田町6丁目8番地 平和駅前ビル 4F
■北海道知事免許石狩(5)第6564号
■(公社)北海道宅地建物取引業協会会員
0120-213015
不動産のピース 検索
お部屋探しは Able Network エイブル 株式会社 平和恒産
AbleNetwork 千歳駅前店 千歳市千代田町6丁目11番地 TEL.0123-40-0300 FAX.0123-40-0301
AbleNetwork 恵庭店 恵庭市緑町2-3-7 TEL.0123-39-3002 FAX.0123-39-3003

今年の夏こそ！ツルすべ肌でもっと自由に！

SELFMADE セルフメイド 恵庭店
男性 OK! 女性 OK! 子供 7歳以上 OK!
セルフ脱毛専門店！最短3カ月で脱毛完了が目指せます！

使い方はスタッフが丁寧に説明

低価格宣言!!
都度払いだから安心！
最先端脱毛マシン使用で セルフ脱毛を実現！
キャッシュレス決済
●クレジットカード：JCB／VISA／マスターズ
●スマホ決済：ペイペイ／楽天ペイ／LINEペイ／アリペイ

●最大-10℃冷却、秒速10連射の高速脱毛。
●ヒト幹細胞エキス、ヒアルロン酸、コラーゲンなどの美容成分配合ジェル使用。
●手の届きにくい背中はスタッフがお手伝い。（別途1,100円）
〈表記価格は全て税込〉
Instagramはこちら

オープン 3周年記念キャンペーン 4月29日まで
部分脱毛 10分 ワキ、顔、ヒゲなど1～2箇所の脱毛 通常 リピート割 3,300円 ▶ 500円
半身脱毛 30分 脱毛したい部位が多い方、2名利用もOK 通常 リピート割 5,500円 ▶ 1,000円
全身脱毛 60分 全身しっかり脱毛したい方、3名利用もOK 通常 リピート割 7,700円 ▶ 2,000円

SELFMADE セルフメイド 恵庭店
恵庭市黄金南7丁目18-10 予約受付 TEL 0123-29-3263
■営業時間（最終受付時刻）：平日・土曜日 10時～21時／日曜日・祝日 10時～19時　■定休日：水曜
店舗情報・ご予約はコチラからも

読者投稿

あしたの風

wind for tomorrow

毎月、第2、4週に掲載。地域の課題や出来事、まちの話題などのほか、毎月決まったテーマでの投稿や、身近な題材で自由に書いていただくエッセーを紹介します。

★4月のテーマは「ファミリー」。

締め切りは、4月15日（火）。
出会いや誕生の春。新しい家族、グループ…。「ファミリー」にまつわる話をお寄せください。

学び、家族や人間関係、そして人生ー。さまざまな「卒業」があります。じっくり味わってください。

～テーマ投稿「卒業」特集㊦～

がっかりの味!?

白取　有加さん（60歳・会社員）＝恵庭市

「饅頭（まんじゅう）はないの？」。小学校の卒業式から帰ってきた、5年生の息子に尋ねた。25年ほど前のこと。

卒業式は紅白饅頭がもらえる日だと思っていた私は、息子に「そんなのなかったよ」と返され、ぼうぜんとした。

48年以上前、私が通った空知の小学校は小規模校で、全学年が卒業式に参加。全員が紅白饅頭をもらって帰った。2学年上の兄が卒業するまでの4年間は、2人で4個の饅頭に大喜びしたものだ。

息子の小学校は、式に参加するのは高学年の5、6年生のみ。そして饅頭はないという。

「卒業式なのにおかしいでしょ！」。文句を言いまくって、息子と夫になだめられた。

息子は翌日の学級の朝の会で「卒業式について家族の感想」の題でその話をして、担任を笑わせたそうだ。

数日後、夫がスーパーで饅頭を買ってきてくれた。水引の箱に入った「祝」の印を押した紅白饅頭ではない。がっかりの味もしたが、夫の気持ちを思うと甘くておいしかった。

倦まず弛まず

じゅんやさん（37歳・アルバイト）＝千歳市

今春、約20年かけて大学卒業を勝ち取ることができた。長い年月を要したのには深い理由があった。

東京の大学に入学したのは2007年4月、今から約18年前のことである。浪人を経て希望を胸に学生生活を満喫していたが、1年後に体調を崩し、休学を余儀なくされた。

その後も回復のめどが立たず、2年後に失意の中で退学した。

闘病生活はさらに続き1型糖尿病も患い、絶望と葛藤の日々を送っていた。そうした中、気を紛らわすことも含めて通信教育で大学の勉強に再挑戦することを決めたのは15年の春だった。

体調が思わしくない中、一人で教科書や図書館の資料と向き合い、18000字ものレポートを約80本書き上げ、提出する作業は大変だった。途中何度も休学し、療養に専念した。

しかしこれまでの長年の努力の積み重ねのおかげで、卒業までこぎ着けることができた。倦（う）まず弛（たゆ）まず信念を貫いた自分を心から誇りに思う。

人生の扉

祁答院　義邦さん（81歳・無職）＝北広島市

扉を開けて、次の新しい扉に向かう。人生はこの繰り返しかもしれない。誤って開けて戸惑い、別の扉に向かう人もいるはずだ。

人生は、イベントの繰り返しでもある。区切りにはお祝いをする。歓送迎会を開くことも。

ぼんやり過ごしてきた身には、成人の日をはじめ、還暦、古希、傘寿などの祝いもなかった。学校の入学式や卒業式も日常の出来事で特別な思いはなかった。印象深い歓送迎会もない。実に、平凡に生きてきたものだ。

生来のへそ曲がりでも、結婚は大きな出来事だった。ただ、50年余りもたつと記憶のかなたに遠ざかり、セピア色になった。

人生の卒業式を考える年齢になった。死して後のことで、他人任せになる。その先に新しい扉、来世への扉はあるのだろうか。私はないと思っている。

それだけに、最後の卒業式はひたすら先送りしたい。仮にあるとしてもごめんだ。何をするでもないが、現世に執着したい。命はいとおしい。

話の輪

素甘さん（54歳・あみぐるみ作家）＝恵庭市

パートの仕事を始めて8カ月。年が近い同僚との会話は持病、物価高、子ども、孫、夫（元も含む）の順で回る。

私は子どもがいないので孫もいない。彼女たちは、私が選べなかった方の私の姿だ。会話の時は、輪から外れはしないが、うすらぼんやりうなずいている。

20、30代なら苦々しく思っただろう。年は取ってみるものだ。例えれば、袋の口をきっと絞って足元に捨て置く方法も身につく。

いるより、置かれているという心持ち。いわば喧噪（けんそう）の中で一人、箱の中に入っている状態だろうか。

「はなちゃん（犬）はかわいい娘よね」。とん、と胸を押すように同僚が話しかけてきた。すると周囲は孫と犬の話をひねり出す。へどもどしながら言葉にするうちに15分の休憩時間は終わった。

やれやれ。都合よく引っ張り出しては、自分は関係ないとそっぽを向いていた大人げなさから、卒業しなければならない時がきたらしい。次からそつなく話の輪に入っていくか。

投稿のきまり

原稿には手を加えさせていただくことがあります。一般、テーマ投稿、エッセーとも文章は400字程度で、未発表の原稿に限ります。年齢制限はありません。ペンネームは使用可。受け付けは郵便、Eメール、FAXで。いずれも郵便番号、住所、氏名、年齢、職業、電話番号の明記を。採否のお問い合わせはご遠慮ください。採用された方には薄謝をお届けします。

宛先

郵便	
〒066-0073 千歳市北斗4丁目13-20 株式会社メディアコム ちゃんと編集部「あしたの風」　宛	
Eメール	
ashitanokaze@chanto.biz	
FAX	0123-27-4911

個室ブースカラオケ「COCOKARA（ココカラ）」
ちとせモール1階センター広場に登場!!
1曲100円!!
3/24(月)～5/11(日)
COCOKARA カラオケチャレンジ♪
95点以上でアークス商品券500円プレゼント！
100点でアークス商品券1,000円プレゼント！
詳細は店頭でご確認ください
【スーパーアークス 長都店】 TEL0123-23-7667　千歳市勇舞8丁目1番1号

スーパーアークス千歳店・長都店 合同企画!
3/29(土)・30(日)
〈テナント除く、食品コーナー〉
本券ご持参のお客様限定
本広告全体を切り取ってお会計前にレジにてご提示ください。
対象商品全品 一会計本体価格合計より
5%割引
キリトリ
★スーパーアークス千歳店、スーパーアークス長都店でのみご利用いただけます。★他の割引企画との併用はできません。★パソコン、タブレット端末などのWebサイトからプリントアウトしたクーポン券はご利用できません。★割引除外品は店頭にてご確認ください。★ご利用は、精算時レジ係員にクーポンご提示のお客様に限ります。ご提示後クーポンは回収いたします。
【スーパーアークス 千歳店】 TEL0123-26-6660　千歳市日の出1丁目(日の出大通沿)
【スーパーアークス 長都店】 TEL0123-23-7667　千歳市勇舞8丁目1-1

新千歳眼科
院長代わりました!
優しい眼科を目指して患者さまに寄り添い続けます
新院長 片山 博康

時間	日	月	火	水	木	金	土	祝
9:00～12:00		●	●	●	●	●	●	
13:30～17:00		●	手術日	●	予備日	●		

■休診日：日曜・祝日　■土曜日は毎週診察

医療法人社団 新千歳眼科
TEL 0123-40-2255
千歳市あずさ2丁目2

ミス・バレンタインの

今週の星占い

3月28日～4月3日

☆ラッキーワード
☆ラッキーカラー

おひつじ座 3.21～4.19

29日は牡羊座で日食・新月となります。過去の辛かった記憶を浄化し、あらたな気持ちで物事に取り組むことで幸運が入って来ます。

★掃除・片付け
★白

おうし座 4.20～5.20

疲れを感じたら早めに休養することが大切です。今は無理せず自分自身を労わりましょう。悲しみや心の傷を癒すことが求められています。

★ハーブティー
★カモミールイエロー

ふたご座 5.21～6.21

新たな人との出会いに恵まれます。先入観を捨て、対等な関係を築くことで未来も拓けます。笑顔が運気アップに！

★名刺
★ミントグリーン

かに座 6.22～7.22

仕事や社会的な場で注目されるチャンスがあります。自分の意見を明確に伝え、大人としての自覚を持つことで運気もアップします。

★スーツ
★グレー

しし座 7.23～8.22

広い視野を持つことで未来への希望や夢が生まれる時です。未来にやりたいことをイメージして新たな目標を立てましょう。

★図書館
★レモン色

おとめ座 8.23～9.22

身近にいる悩みを抱えている人にそっと寄り添うことで、あなたの優しさを発揮できます。いつもは見えない気付きが得られます。

★思いやり
★さくら色

てんびん座 9.23～10.23

停滞していたムードが大きく切り替わるタイミングです。あなたの人生に影響を与える人との出会いがあります。パートナーシップを大切に！

★来訪者
★ライムグリーン

さそり座 10.24～11.22

自分自身の心と体を整えることが求められています。何か不調を感じたら放置せず治療や手当をすることが大切です。

★検診・治療
★シフォンピンク

いて座 11.23～12.21

いつもより少しわがままになっても良い時です。楽しいと思うことを追求してみましょう。春の自然を散策することで元気になれます。

★アウトドア・登山
★フォレストグリーン

やぎ座 12.22～1.19

居場所を整えることで運気もアップします。家族や環境の変化なども予想されます。部屋の模様替えをするとリフレッシュできます。

★ホームセンター
★ミモザ色

みずがめ座 1.20～2.18

身近な人の心に寄り添うことで良い関係が築ける時です。以前から気になっている場所を訪れることでうれしい出会いがあります。

★情報紙・地図
★インディゴブルー

うお座 2.19～3.20

持ち物を整理し、不要な物を手放すことで新たな良いものを入手できます。サイドビジネスや臨時収入など金運もアップしそう。

★リサイクルショップ
★エメラルドグリーン

道文教大のしあわせレシピ

『北と南のコラボレシピ』編

北海道文教大学と株式会社オニマル（所在地：福岡県）との包括連携協定事業の一環として、監修者が考案し、オニマルが商品化した「たらこ高菜」。今回は、こちらをアレンジした和風パスタをご紹介します。

美味監修
人間科学部
健康栄養学科准教授
山森　栄美

九州高菜と北海道たらこのコラボパスタ

●1人分の栄養価

エネルギー	たんぱく質	脂質	食塩相当量	ビタミンD
479kcal	19.7g	10.3g	3.4g	10.9μg

材料【2人分】

- スパゲッティ …… 200g
- 湯 …… 1L
- 塩 …… 小さじ1
- サーモン …… 60g
- たらこ高菜 …… 50g
- 舞茸 …… 1/2パック
- 大葉（千切り） …… 4枚
- にんにく（みじん切り） …… 1片
- 鷹の爪（輪切り） …… 1/2本
- ごま油 …… 大さじ1
- しょうゆ …… 小さじ1
- パスタの茹で汁 …… 適量
- レモン …… 1/4個

【つくりかた】

1. 鍋に湯を沸かし、塩を加えてパスタを茹でる。パスタが茹で上がったらザルにあげ、茹で汁を少し取り置く。
2. サーモンは小さめのひと口大に切り、舞茸は手でほぐしておく。
3. フライパンにごま油とにんにく、鷹の爪を入れて弱火で加熱し、香りが立ったら舞茸とサーモンを加えサーモンの色が変わるまで炒める。
4. ③に茹でたパスタとパスタの茹で汁、たらこ高菜を加えて 全体を絡めたら、醤油で味を整える。
5. パスタを器に盛り、大葉をたっぷりと乗せて、仕上げにレモンを少し絞って完成。

ポイント
たらこ高菜は、炒め過ぎると風味が飛んでしまうので、最後に加えてサッと絡める程度でOK！

ろうきん
ローンプラザ千歳

2025年4月1日㊋
OPEN!

お気軽に
ご利用ください！

※この広告の内容は、2025年3月28日現在のものです。

ろうきんローンプラザ千歳

〒066-0042 千歳市東雲町2丁目25-3
ろうきん千歳支店内

窓口営業時間　平日・日曜日 9:00～15:00
※日曜日も営業しています
定休日　土曜日・祝日

お問い合わせ
TEL.0123-27-6666
※ろうきん千歳支店と同一番号です。

■ ろうきんローンプラザ千歳 周辺地図

北海道ろうきん

©ROKIN

「北海道ろうきん」は、道内で活動するNPO、ボランティア団体を応援しています。

ちゃんと　かわら版　恵庭

北海道ハイテクACアカデミーフラッグフットボールチーム
結成2カ月で全国大会3位入賞

恵庭市内に拠点を置く総合型地域スポーツクラブ「北海道ハイテクACアカデミー」のフラッグフットボールチームが東京で開催された「2024年度日本フラッグフットボール選手権大会中学生部門」で全国3位となりました。

肉体的接触によるトラブルが多いアメリカンフットボールやラグビーを、子どもでも安全にプレイできるよう接触の少ないルールにしたものがフラッグフットボール、タグラグビーです。

「北海道ハイテクACアカデミー」のチームは結成から大会出場まで、わずか2カ月ほど、実際に練習ができた日数は10日間ほどしかありませんでした。しかしながら、全国大会の3位決定戦で沖縄のチームを相手に61対13と圧勝しています。

チーム結成早々に全国3位の実績を収められた理由を聞くと、メンバーのほぼ全員が、フラッグフットボールよりも、さらにシンプルなルールのタグラグビーの同じ小学生チームに所属していたといいます。タグラグビーは基本的に小学生まで向けの競技。この経験者たちが中学校に進学して、新たに結成したフラッグフットボールチームであったため、経験も実力も十分であったとのこと。

鈴木洸武（ひろむ）主将（柏陽中3年）は「練習日数は少なかったですが、とても良い経験ができました」と振り返りました。チームを指揮した河内紀彦コーチは「選手全員が相手チームをよく見て学び、試合の中で成長しているのが感じられました。これからもがんばって、さらに上を目指していきたいと思います」と次のシーズンへの意気込みを語ってくれました。

（編集部　大谷）

恵庭市ゆかりの彫刻家
鈴木吾郎さんが市に作品寄贈

国道36号の恵庭大橋にある季節の乙女像「こぶし」「もみじ」や恵庭市立図書館の少女像「ふえ」など、恵庭・千歳市民なら誰でも一度は見たことがあるなじみ深い彫像。この作者である彫刻家鈴木吾郎さんが、恵庭市にブロンズ像「少女ASYURA」やテラコッタの像「プラット」をはじめ、デッサンを含む38点の作品を寄贈しました。これを記念して3月12日、恵庭市民会館で寄贈セレモニーと、恵庭市教育委員会が主催する記念講演会「彫刻人生60年 そして恵庭」が開催されました。

鈴木さんは道展新人賞や道展会友賞、紺綬褒章など数々の受賞歴を持ち、日本のみならずフランスや中国での個展でも高い評価を受けています。

寄贈セレモニーでは、鈴木さんから原田裕恵庭市長に作品寄贈の目録が渡され、原田市長からは感謝状が贈呈されました。鈴木さんは「今年で85歳になります。数年前から自分の作品をどうしようかと考えていたところ、市長とお話しをする機会があり、寄贈させていただくになりました」と語り、これに対して原田市長は「市立図書館や恵庭大橋の像など、恵庭市民にとって鈴木先生の作品はいつも見ることができる親しみ深いものです。さらに多くの作品を寄贈いただき大変感謝しています」と謝意を表しました。

記念講演会では、鈴木さんは、当時原田市長も通っていた恵北中学校で美術教員を務めた思い出や、東京都銀座で展覧会を開催したときのこと、以前恵庭市に寄贈した作品の制作についてなど、半生をスライドとともに振り返りました。

（編集部　大谷）

写真提供／恵庭市社会教育課

恵庭市自衛隊協力会感謝状贈呈式
隊員2名が受賞

自衛隊と地域住民の相互理解を深め、自衛隊の健全な発展に協力することを目的とする民間組織、恵庭市自衛隊協力会の感謝状贈呈式が3月14日、恵庭市役所で行われました。感謝状は、自衛隊の激励や後援に努め、自衛隊の育成発展に貢献している自衛隊内の個人および団体に贈られます。式典では、同会が主催する各種事業の推進に貢献した、廻（まわり）隆紀広報陸曹と田口愛斗（まなと）広報陸曹に感謝状と記念品が贈呈されました。

島松駐屯地の廻広報陸曹は平成27年3月から10年にわたり、同会主催の各種行事や関係団体との相互理解の促進と連携の強化に貢献。北恵庭駐屯地田口広報陸曹は、駐屯地広報誌「えにわ岳」の編集業務に携わり、地域住民や関係団体とのコミュニケーションの促進に貢献した功績が認められました。

なお、新年度の3月17日から田口さんは第72戦車連隊2中隊へ、廻陸曹は北海道補給処の輸送課へ異動となります。

同会の会長を務める原田裕市長は「広報班は部隊と市や地域との大事なつなぎ役を担っています。その大事な役割を務めていただいたことに大変感謝しております。お二人とも新しい職場でもがんばってください」と激励の言葉を送りました。

廻陸曹は「このような感謝状を市長から直接いただき、非常に光栄に思います」と語り、田口陸曹は「とてもありがたく思います。広報陸曹を交代しても、引き続き市との連携について尽力していきます」と話していました。

（編集部　大谷）

〔外構工事例〕
●砂利・アスファルト・タイルなどのエントランス
●その他フェンス・プライベートサウナなど

外構 早割 キャンペーン 春 いちばん
雪溶けシーズンの今がおトク
期間中に「外構工事」をお申込みの方に
通常価格の合計から 3%割引
※外構工事トータルのお見積

プロに聞く 外構の相談会 開催
SALE期間 2日限定! 3/29（土）・30（日） 9:00~16:00
お任せください
手付かずのお庭もゆったりとしたガーデンに生まれ変わります。

ご契約までの流れは安心の明瞭会計
ヒアリング ▶ 現場調査 ▶ プラン提出 ▶ 見　積 ▶ ご契約
ご来場予約いただき、当社の施工事例を多数ご覧いただきヒアリング。
お庭や外構のイメージを少しずつ膨らませていきます。
後日、当店で考えたプランをご提案させていただきます。
※掲載写真はイメージです。※商品によっては基本・標準施工費が必要です。配送料は含まれておりません。
※物置の価格に基礎工事費は含まれておりません。※商品を配送する場合は別途費用が発生いたします。ご了承ください。

電話 0123-23-3181
9:00より予約受付開始（16:00まで）
WEB予約 ご予約二次元コード ※前日までに申込

GOOD DESIGN AWARD 2018年度受賞
宅地建物取引業　北海道知事
石狩（2）第8440号　建設業許可
北海道知事（般-15）第18294号
山田木材株式会社　千歳市錦町4丁目1838

ちゃんと　かわら版　千歳

千歳市消防本部が感謝状を贈呈

勇気ある行動が被害を最小限に

昨年12月6日に千歳市桂木1丁目で発生した一般建物火災において、火災現場での被害を最小限に抑え、延焼を阻止したとして、3月10日に坂口忠義千歳市消防本部消防長が有限会社マルイケ生杉共電の社員3人に感謝状を贈呈しました。感謝状を贈呈されたのは、第一発見者のチン・ヴァン・トウエンさん、通報を行った生杉太樹主任、初期消火を行った賀集修部長。

火災当日、付近で電気工事の高所作業の準備を行っていたチン・ヴァン・トウエンさんが付近の家屋のダクトから黒煙が出ていることを発見。そこで生杉主任に異変を伝え、賀集部長と3人で家屋に近づいたところ、ダクトに隣接する窓の内側で炎が上がっていることを確認。生杉主任が所持していた携帯電話で119番通報を行いました。

続いて3人は、建物の管理人に火災の旨を伝達。その後火災元と思われる厨房に同行したところ、電熱式コンロ上の天ぷら鍋から炎が立ちのぼっていたため、賀集部長が付近に設置されていた粉末消火器で初期消火を行ったといいます。

実際に初期消火を行った賀集部長は「炎の上がっている天ぷら鍋を見たときには、一瞬逃げようかと思いましたが、きっと消火器があるはずと考え、廊下に出たら目の前にありました。そこから先は、ほとんど無我夢中でした」と体験を語ってくれました。

坂口消防長によると「一歩間違えば全焼火災にも発展する可能性は大きかったと思います。3人の勇気ある行動で被害者も出ず、被害も最小限に抑えられたことには感謝してもしきれません」と、その働きを称えました。

（編集部　齋藤）

滑り止めのチョークをアップサイクル

開発期間2年半 JALがマルチペン発売

株式会社JALスカイ札幌（鈴木美輝代表取締役社長）は三菱鉛筆北海道販売株式会社（鈴木孝雄代表取締役社長）との初コラボレーションアイテムとして、アップサイクルボールペン「JETSTREAM X JAL reborn and fly」（以下「reborn and fly」）を3月19日から、基本北海道限定で販売開始。カラーバリエーションは5色で価格は税込3千850円です。

「reborn and fly」は、4色ボールペン＋シャープペンの機能をもったマルチペン。最大の特徴はペンのグリップ部分に航空機の車輪止め（滑り止め）としての役割を終えた木製のチョークが使われていること。この開発には2年半もの期間と担当者の熱い思いがこもっていると聞き、開発ストーリーを伺ってきました。

「このペンには、私の子どもといえるほどの思いがこもっています」と話してくれたのは、開発を担当したJALスカイ札幌の伊橋真由さん。「最初、三菱鉛筆北海道販売さんに木製のアップサイクル可能な備品はありませんか？」と提案されました。そして、探し当てたのがチョーク。アップサイクルすると決めたものの、必要な量の確保が困難で、集めた使用済みチョークの約半分は、千歳市内での第一次加工にすらまわせない状態だったといいます。そんな状況で伊橋さんがチョークを1本1本厳選し、用意できた「reborn and fly」は初回ロットの約3千本。現在のところ事実上の限定品となっているそうです。

取材をした記者は、滑り止めのチョークを使ったペンだけに、受験生やお笑い芸人、北海道で冬道を運転するすべての人におすすめできる験の良いアイテムだと感じています。本紙8ページの読者プレゼントにもぜひご応募ください。

（編集部　齋藤）

北洋「SLL」で災害時用仮設住宅のホテル施設を千歳に建設

北洋銀行（津山博恒取締役頭取）は株式会社アーキビジョン二十一（丹野正則代表取締役）と「サステナビリティ・リンク・ローン」（以下「SLL」）の契約を締結しました。アーキビジョン二十一との「SLL」では同社の開発した移動式木造住宅「スマートモデューロ」の事業売り上げをSPTs（サステナビリティ・パフォーマンス・ターゲット／環境や社会課題の解決に向けた目標）として設定。この「SLL」自体が国際的にみて「SLL原則」などに整合しているかは株式会社北海道共創パートナーズによって、当事者以外の専門家に意見を求めるセカンドオピニオンを取得しているといいます。

この北洋銀行とアーキビジョン二十一との「SLL」は、金額8億9千万円、期間は10年、資金使途は設備資金です。これによって具体的になにが行われるかというと、その1つが、千歳市真々地で行われている人に自然に社会にやさしい次世代ムービングハウス「スマートモデューロ」によるホテル施設の建設です。「スマートモデューロ」で建築されたホテル施設は、災害発生時、被災地へ仮設住宅として簡単に移動することが可能。これまでは災害が発生してから、仮設住宅を生産、被災地に輸送していたため、大きなタイムラグが発生するという社会課題がありました。これに対して通常はホテルとして使用している「スマートモデューロ」を移動することで被災地に対して迅速な対応が可能になります。また、仮設住宅が必要なくなった際にもホテルに戻すことも可能で、無駄が少なく環境にも優しいわけです。まさにサステナビリティ（継続可能性）と深くリンクしたローン（融資）といえます。

（編集部　齋藤）

OWNERS HOUSE
内覧会
3/29（sat）・3/30（sun）
4/5・6・12・13 平日の見学希望の方はお問合せください
OPEN▶10:00　CLOSE▶17:00
千歳市青葉1-2-11
現地ご案内MAP
［ 隠静の家 ］
～駅近くという好立地にありながら、自然に囲まれた暮らし～

NIKKEN KIKAKU
千歳市信濃2丁目13-3　TEL 0123-27-2707　www.nikken-kikaku.com
建設業許可/北海道知事（般-2）第11638号　一級建築士事務所/北海道知事登録（石）第2861号　宅地建物取引業/北海道知事許可 石狩（7）第6048号

ちゃんとクーポン

●ご利用前にサービス内容、条件、有効期限を必ずご確認ください。 ●クーポン使用の旨を必ずお店の人に伝えて、本券を提示してください。 ●予約をする場合クーポン使用の旨を伝えましょう。予約の日時は必ず守ってください。変更やキャンセルはお店への早めの連絡を忘れずに！

●TEL 0123-25-3277 ●恵庭市恵み野西6丁目21-6
●平日 11:00-15:30 / 17:00-21:30（LO 21:00）
●土日祝 11:00-21:30（LO 21:00） ●定休日なし ●駐車場有

ちゃんとクーポン
「アースコンテンポラリー」 2025年4月30日まで有効
10%OFF | プレーンラッシー or チャイサービス
※10%OFFは1枚1グループ可 ※ドリンクは1枚につき1杯適用
※1品以上ご注文に限ります ※他サービス併用不可

いい色発信中！
写真のお店 Kプラス
他にも色々あります！
今のあなたを素敵な思い出にします
撮影予約受付中
卒業式 入学式
デジタルプリント L判1枚（2日後仕上げ） ※4/1～ **25円（税込）**
★デジカメプリントは仕上がり時間を選べます！
★あなたのお宅にも眠っていませんか？
大切なお写真。写真の修復・修正承ります。

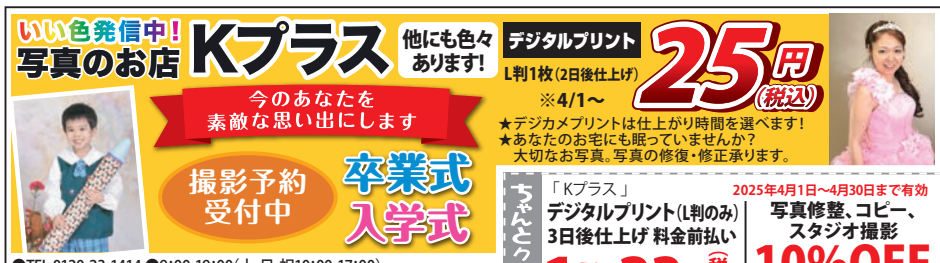

●TEL 0120-23-1414 ●9:00-19:00（土・日・祝10:00-17:00）
●FAX 0123-26-3830 ●千歳市幸町4丁目7-4 ミオソーニョIII 1F（旧：鎌田フォト）
●不定休（3/31、4/1 12:00-営業）

ちゃんとクーポン
「Kプラス」 2025年4月1日～4月30日まで有効
デジタルプリント（L判のみ）3日後仕上げ 料金前払い **1枚23円（税込）**
写真修整、コピー、スタジオ撮影 **10%OFF**（証明写真除く）
※1枚1名様まで ※他券併用不可

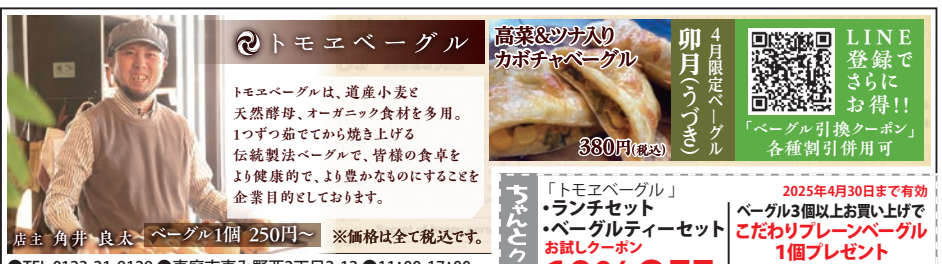

●TEL 0123-21-9129 ●恵庭市恵み野西2丁目2-12 ●11:00-17:00
●定休日なし ●駐車場2台分あり（建物裏）
●https://tomoebagel.com/

ちゃんとクーポン
「トモエベーグル」 2025年4月30日まで有効
・ランチセット
・ベーグルティーセット
お試しクーポン **10%OFF**
ベーグル3個以上お買い上げで こだわりプレーンベーグル1個プレゼント
※プレーンベーグル品切れの際は他のベーグルになりますのでご了承ください。
※1枚につき1グループ可 ※他券併用不可 ※LINE登録クーポンとの併用可

クリーニングの
エンパイアー
1回のお会計 500円（税込）以上で 合計より **100円引き**
新規入会金（通常300円） **無料**
千歳・恵庭の全店舗でご利用いただけます
■ダイイチ千歳店（千歳市北信濃867-1）
■イオン千歳店（千歳市栄町6-51）
■ちとせモール店（千歳市勇舞8丁目1-1）
■スーパーアークス千歳店（千歳市日の出1丁目1-66）
■ビッグハウス恵庭店（恵庭市本町210）
■恵み野店（恵庭市恵み野西2丁目2-5 駅前ショッピングモール内）
■JOYWASH恵庭恵み野店（恵庭市恵み野里美1丁目2-9）
集配でも利用可能

【エンパイアー 千歳支店】●TEL 0123-24-2126 ●千歳市上長都1050-1
●月～土曜日 8:30-17:00 ●日曜日・祝日定休
※各店舗の営業時間・定休日は異なりますのでご確認ください。

ちゃんとクーポン
「エンパイアー 千歳支店」 2025年4月30日まで有効
1回のお会計500円（税込）以上で 合計より **100円引き** & 新規入会金（通常 税込300円） **無料**
※1枚につきお1人様1回限り ※他券併用不可

●TEL 0123-21-9566（要事前電話予約・1週間前からご予約可）
●恵庭市本町83（ビッグハウス恵庭店から徒歩2分）
●10:00-20:00（LO 19:30） ●不定休

ちゃんとクーポン
「すしや 葵」 2025年4月30日まで有効
本券ご持参で 当店全メニューで使えるすし商品券
1セット10,000円分（1,000円分×10枚）が **8,999円**
※本券を必ずご持参ください ※他券併用不可 ※お1人様2セットまで
※先着100セット限定 ※商品券は2027年12月31日まで有効

空手
優至会 酒井道場
見学体験いつでもOK！ 直接会場までどうぞ！
明るい声で挨拶「押忍！」元気に正拳「セイ！」
空手をとおして身につけよう!!
元気な体とやさしい心
体力作り！ 精神鍛錬！ 武術習得！
楽しく空手をはじめてみよう！

入会 随時受付中
見学・体験！ いつでも！何度でも！
ご質問等ございましたらお気軽にお電話ください！
酒井道場 ブログ 検索 稽古の写真がたくさん(*^_^*)
コープさっぽろ パセオ住吉会場 他全10会場

●TEL 090-1646-4970（担当/酒井） ●日曜・祝日定休
●恵庭：月・火・木・金曜／千歳：月～土曜（10会場で活動中！）
●yu-shikai.com（時間場所などの詳細はHPにて）

ちゃんとクーポン
「空手 優至会 酒井道場」 2025年4月30日まで有効
【新規ご入会の方】
通常入会金 3,000円のところ **入会金無料**
※1枚につきお1人様1回限り ※他券併用不可

精肉店直営の焼肉店
炭火焼肉 くろひめ
サイドメニュー含む全40種食べ放題！
和牛カルビ 90分食べ放題コース
〈ソフトドリンクバー付〉
※生ビール付アルコール飲み放題は+1,980円
・おひとり様 5,500円
・小学生 2,750円
・幼児500円
・3歳以下無料

曜日別イベント情報
月曜 Instagram限定100円ドリンクをご用意！ 詳細は右記二次元コードからご確認ください。
木曜 ジンギスカン・牛パラカルビ・豚生ホルモン 半額！
金曜 出た目でもらえる商品が変わる!サイコロイベント！ ※ポイントカードの掲示と単品ご注文が必要です。
日曜 ポイントカードスタンプ2倍！
Instagram

●TEL 0123-29-4167 ●恵庭市黄金中央3丁目11-4 ●ランチ 土日祝11:00-14:30（LO 14:00）
●ディナー 月～金17:00開店・土日16:00開店、日～木22:00閉店・金土22:30閉店
●駐車場10台有 ●定休日なし

ちゃんとクーポン
「炭火焼肉くろひめ」 2025年4月30日まで有効
ランチ・ディナータイムどちらかご利用で **和牛上カルビ 1人前サービス**
※1グループ様1枚1人前のみ ※他券併用不可

腰痛、股関節痛、首、肩こりでお悩みの方、まずはお試しを
◆ご新規様限定 整体コース
❶腰、股関節周り集中コース
❷首、肩周り集中コース
※初回カウンセリング込
通常初回 90分 6,600円 ➡ 初回①②お試し60分（初回カウンセリング+施術） **1,980円**
※もみほぐし60分コースは通常4,400円。※初回カウンセリング料1,100円。
※体調により、ご利用いただけない場合がございます。※空調費別途280円。
※施術のコース所要時間は目安となります。ご了承ください。※全て税込です。

ボディケアラボ いいて
酸素カプセル「SIGMA OVAL」
女性にも好評！受験生やお疲れの方も！
施術中は電話に出られない場合があります。ショートメールでも問い合わせ可能です。

●TEL 080-1026-4768 ●千歳市住吉3丁目4-17 グランディールテナントC
●受付 平日 9:00-19:00、土日祝 9:00-14:00 ●不定休（HPにて確認）
●https://b-c-s-iite.jimdo.com/ ●駐車場あり

ちゃんとクーポン
「ボディケアラボ いいて」 2025年4月30日まで有効
■整体コース〈ご新規様〉
・①②お試し60分 1,980円
・もみほぐし 60分 3,300円
2回目以降の方各550円OFF
■酸素カプセル〈ご新規様〉
60分2,200円 → 1,100円
〈リピーター様〉40分1,650円
60分2,200円 各550円OFF
※整体ボディケアコースのカウンセリング無料 ※予約優先
※他券併用不可 ※何度でも使用可 ※全て税込です

千歳店 ラ・ボンヌ・クープ
恵庭店 サロン・ド・コムサ
予約優先

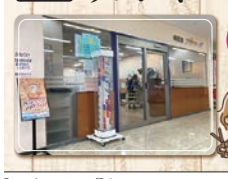

パーマ	7,508円～	カット	3,465円
縮毛矯正	17,325円～	ヘアカラー	5,775円～
デジタルパーマ	13,860円	ヘナカラー	5,775円～
縮毛デジタルパーマ	19,635円	ヘアーマニキュア	6,353円～

※全てショート料金です ※価格は全て税込です

イオン千歳店2Fのサロンです。上記以外のメニューはお問合せください♪

【ラ・ボンヌ・クープ】●TEL 0123-22-4710 ●千歳市栄町6丁目51 イオン千歳店2F
●9:00-18:00（最終受付/18:00） ●年中無休 【サロン・ド・コムサ】
●TEL 0123-33-0295 ●恵庭市漁町158 ●9:00-18:00 ●毎週水曜日・第1,3木曜日定休

ちゃんとクーポン
「ラ・ボンヌ・クープ」「サロン・ド・コムサ」 2025年4月30日まで有効
平常価格より **ヘアカラー 20%OFF**
（部分カラー・カラートリートメントを除く）
※1枚1グループ可 ※他券併用不可

ちゃんと制作部が勝手に選んだ
おすすめ面白アニメ 27選
※制作者が好き勝手に選んだものなので、一切クレームなどはお受けできません。

- ザ・ファブル
- あそびあそばせ
- この素晴らしい世界に祝福を!
- ぐらんぶる
- 僕とロボコ
- スナック バス江
- 銀魂
- 妖怪学校の先生はじめました
- 北斗の拳 イチゴ味
- 吸血鬼すぐ死ぬ
- 坂本ですが？
- 天体戦士サンレッド
- ギャグマンガ日和
- 斉木楠雄のΨ難
- ワンパンマン
- となりの関くん
- 魔入りました！入間くん
- 新しい上司はど天然
- SPY×FAMILY
- マッシュル-MASHLE-
- 男子高校生の日常
- こちら葛飾区亀有公園前派出所
- かぐや様は告らせたい ～天才たちの恋愛頭脳戦～
- ポプテピピック
- ヒナまつり
- 極主夫道
- 魁!!クロマティ高校

気になる作品はぜひ検索してみてください！

---

nail & eye nicoRi

MENU
ネイル
◆シンプルコース ¥4,719～
◆デザインコース ¥6,050～
まつげパーマ・まつげエクステ
◆パーマ（トリートメント付） ¥4,620
◆フラットラッシュつけ放題 ¥6,050～
◆LEDエクステつけ放題 ¥7,700～
まゆげ
◆ハリウッドブロウリフト（パーマ+スタイリング脱毛） ¥6,490

フェイシャルワックス承ります！

おかげ様で8周年！ 感謝の気持ちを込めて、お得なチケットを店頭にて販売中！

Nail Eyelash Eyebrow
その他メニュー詳細はこちら
LINE ID @kpa5319k

●TEL 0123-22-1116 ●千歳市新富2丁目16-9
●平日9:00-20:00/土日祝9:00-18:00 ●不定休
●駐車場12台 ●https://nicori.shop/

ちゃんとクーポン
「ニコリ」 2025年4月10日まで有効
フレッシュアイリスト担当
フラットラッシュつけ放題 LEDエクステつけ放題 **半額**
※施術は新人スタッフが行います
※お1人様1枚1回限り ※他サービス併用可 ※先着20名様

「ニコリ」 2025年4月30日まで有効
ネイル・まつげエクステ
他店付替オフ無料
※お1人様1枚1回限り ※他サービス併用可

なんばサイクル
TEL. 0123-23-2721
現金超特価！ 在庫限り!!
BIG SALE 第二弾 4/10まで

クロスシティサイクル 27インチ
■シマノグリップ6段シフト
■LEDオートライト
■Mブラック・Mネイビー Mチャコール
26,800円

CTB 22インチ・24インチ
■シマノグリップ6段シフト
■LEDブロックダイナモ
■Bレッド・Bグリーン Bブルー
26,990円

ロードバイク 在庫限り！
■メカニカルディスクブレーキ
■シマノ14段シフト
■アルミフレーム
■Mブラック・ホワイト
■フレームサイズ500mm
63,500円

自転車試乗してみませんか？
ノーパンク車・電動自転車・電動三輪車
クロスバイク・ロードバイク・グラベルロード
詳しくはHPで！
・キッズバイク 在庫限り 9,990円
［身長100cm以上推奨］［16インチ］［ブラック］
・ホームサイクル 16,500円
［5台限定］［26インチ］［シルバー］
※店内すべての商品は税込です。

●TEL 0123-23-2721 ●千歳市富丘4丁目1-5
●9:30-19:00
●7月末日まで無休

ちゃんとクーポン
「なんばサイクル」 2025年4月30日まで有効
本券ご持参で 自転車パンク修理 1本 1,000円のところ ▶ **800円**
※1回につき1本のみ ※他サービス併用不可

「なんばサイクル」 2025年4月30日まで有効
本券ご持参で
タイヤ交換・チューブ交換 タイヤ&チューブ交換 各300円引き
※1枚につき1台のみ ※他サービス併用不可

千歳市からのお知らせ

学生ボランティア 募集!!

千歳市学習支援事業「ちとせ学習チャレンジ塾」

千歳市では、生活困窮世帯の中学生と高校生への学習を支援する「ちとせ学習チャレンジ塾」を開設しており、支援していただく大学生、短大生、専門学校生等の「学生ボランティア」を募集しています。

と　き　毎週月曜日と水曜日　17時30分～19時

ところ　千歳市総合福祉センター（千歳市東雲町2丁目34番地）

支援内容
- ◆子どもたちの勉強の質問や相談にのっていただきます。
- ◆学習支援の主な科目は、国語・数学・社会・理科・英語の5つです。

募集人数　学生（大学生、短大生、専門学校生など）約15人
※登録制ですが、毎回参加できなくても登録可能です。
※毎回の支援者は約7～8人で、ボランティアの調整は福祉課が行います。登録などの詳細については、千歳市ホームページをご覧ください。

その他　謝礼1000円（1回）※交通費および事務経費などの実費を含みます。

申込方法　応募いただける方は、指定の申込書を下記まで提出または郵送してください。メールでの申込も可能です。申込書については、千歳市ホームページからダウンロードできます。

問合せ申込
千歳市保健福祉部福祉課生活支援係
〒066-8686　千歳市東雲町2丁目34番地
電話0123-24-0894　FAX 0123-27-3743
Eメール fukushi@city.chitose.lg.jp

本の森から

千歳市立図書館（指定管理者 ㈱山三ふじや）

図書館に新しく入った絵本より、3冊をご紹介いたします。

トトト

海野あした／作・絵
ニコモ

りすちゃんはトトトトト、わにさんはドッサドッサ、おうまさんはトッコトッコ…次の動物からはどんな音が聞こえるのかな？ 音と動きを楽しむ、赤ちゃん向けの絵本です。

テーブルのしたになにがいる？

アラン・アールバーグ／文　ブルース・イングマン／絵
とたにようこ／訳　徳間書店

大好きな家族と暮らすエルシーは、テーブルの下にものすごく大きな灰色のなにかを見つけます。そして次に見つけたのは、大きくて茶色のぴょんぴょんしたなにか。その次には…？

ねぇ、おしえて？

usao／さく・え
東洋館出版社

小学校は楽しみだけど、不安なこともいっぱいある。こんな時、どうしたらいいのかな。ウサギの妖精うさおが子どもたちの「おしえて？」にこたえます。

ちゃんとは地域の方々を中心とした独自のポスティングシステムで、毎週各ご家庭にお届けしています。

配布地域内でお手元に届いていない場合はお届けしますので、お気軽にご連絡ください。 ちゃんと編集部 TEL.0123-27-0911

北海道文教大学 令和7年度特別公開講座　この公開講座は、本学1年生対象の授業の一環で開催されます。

©北海道文化放送

映画上映会

「新根室プロレス物語」

無理しない ケガしない 明日も仕事！

北海道文教大学と北海道文化放送との包括連携協定締結を記念して開催

日時/会場
2025 4月21日(月)
16:20~17:50 北海道文教大学鶴岡記念講堂大ホール
恵庭市黄金中央5丁目196-1 JR恵庭駅東口 徒歩8分

人生の晩年を迎えた主人公が家族や地域のあり方を、笑いと感動とともに見つめ直す物語です。ナレーションは北海道出身であるTEAM NACSの安田顕が務めます。全国40館で公開。北海道文化放送制作のドキュメンタリー映画。
当日は、プロデューサー：吉岡 史幸氏（北海道文化放送）の解説もあります。

お申込み　Googleフォームからの申込▶
右の二次元コードを読み取って、入力フォームに必要事項をご記入のうえ、お申し込みください。※電話での申し込みは受付けておりません。

入場無料
定員100名（申し込み順）

主催：北海道文教大学　お問合せ/TEL:0123-34-0059（企画調整部）

介護福祉士養成

事業者指定　福祉第4040号指令

実務者研修

令和7年 5月開講

通信課程（6カ月）資格取得

期間　2025年5月1日(木)～2025年10月26日(日)

Check!
面接授業(スクーリング)予定　各日9:00～17:00
8月30日(土)、31日(日)　9月7日(日)、21日(日)、28日(日)
10月4日(土)、5日(日)、18日(土)、19日(日)、25日(土)、26日(日)

定員　20名

介護職員基礎研修（修了者）	20,000円
ホームヘルパー1級（修了者）	40,000円
ホームヘルパー2級（修了者）	60,000円
介護職員初任者研修（修了者）	60,000円

資格を持たない方でも受講は可能です。お気軽にお問い合わせください。

無資格者　80,000円（テキスト代、税込）

申込期限　4月21日(月)
定員になり次第締め切ることがあります

問合せ申込
〒066-0067 千歳市桂木1丁目5番6号
医療法人　資生会　介護福祉士養成実務者研修 係
Tel 0123-40-0700（担当：對馬）

詳細は資生会ホームページをご覧ください　http://www.siseikai.or.jp

千歳市教育委員会生涯学習課からのお知らせ

全8回

令和7年度受講生募集

バンビはぐくみプログラム

～ 春の巻 ～

子どもの発達段階に応じた育児知識や技能を習得し、受講者同士の交流も楽しめるプログラムです。(全8回)

対　象　令和7年5月14日（水）時点で、満0歳6カ月以上の子をもつ保護者 ※子どもが幼稚園などに通う場合保護者のみの参加も可

と　き　5月14日（水）～7月2日（水）全8回　10時～12時
※6月26日（木）はバス遠足のため9時30分～13時（予定）

ところ　北ガス文化ホール（千歳市民文化センター）※遠足を除く

受講料　4000円（初回講座時納入）

定　員　25人（抽選）※初めての方を優先

申込期間　4月7日（月）～21日（月）
8時45分～17時15分

問合せ申込　千歳市教育委員会生涯学習課社会教育係
電話 0123-24-0848（平日8時45分～17時15分）

PRESENT 読者プレゼント

応募締切 4月2日（水）必着
※当選者の発表は発送をもってかえさせていただきます

5名様　JALスカイ札幌×三菱鉛筆北海道販売の初コラボ・アップサイクル商品「JETSTREAM X JAL reborn and fly」を5名様にプレゼント

株式会社JALスカイ札幌と三菱鉛筆北海道販売株式会社との共同企画で、航空機の車輪止めとしての役割を終えた廃棄チョークをペンのグリップ部に使用した、アップサイクルボールペン「JETSTREAM X JAL reborn and fly」が3月19日に発売されました。価格は税込3,850円。販売店は大丸藤井セントラル、コーチャンフォー各店舗、文教堂 新千歳空港店、フライヤーズ、エルムの森などとなっています。

応募方法
①郵便番号・住所　②氏名（フリガナ）　③性別　④年齢　⑤職業　⑥電話番号　⑦今週のちゃんとで面白かったコーナー　⑧面白くなかったと感じたコーナー（理由を含めて）　⑨今年こそ飛行機で行きたい場所はどこですか？　以上すべてをご記入の上、「JALボールペン」と明記し、WEB応募フォームまたはハガキ・FAX・Eメールでお送りください。
①～⑨に未記入がある場合、抽選から外れることがあります。

WEB応募フォーム

宛先
【住所】〒066-0073　千歳市北斗4丁目13番20号
㈱メディアコム「ちゃんと」編集部
【FAX】0123-27-4911　【Eメール】present@chanto.biz

※ご応募にあたりご提供いただいた個人情報につきましては、プレゼント発送のために使用します。抽選・当選者決・商品発送後は当社の責任において情報を適切に破棄・消去いたします。

まちかどトピックス

スパル建設が地域社会貢献 少年野球場の除雪ボランティア

恵庭市柏木町の特定建設業スパル建設（齋藤一史代表取締役）が2月26日と27日、わこう公園野球場、かえで公園野球場、絆・夢スタジアムの市内3カ所の少年野球場で除雪ボランティアを行いました。

26日には、わこう公園野球場とかえで公園野球場での除雪作業が実施されました。2台の重機が野球場を埋め尽くす雪を野球場の端に積み上げ、融雪剤の散布を行いました。

この除雪ボランティア活動は20年ほど前、何か地域に貢献できないかと考えていた齋藤社長が、地元の子どもたちと野球をしたことがきっかけではじまりました。雪に閉ざされた球場を1日でも長く子どもたちが使えればと思い、無償で球場の除雪作業を始めました。今では地域貢献活動の一環として春を呼ぶ恒例活動となっています。

齋藤社長は「少しでも地域の子どもたちや市民の役に立つことができればという思いで、ボランティア活動を行っています。恵庭市に根を張る企業として、今後も活動を続けていきたい」と語ってくれました。

重機での除雪作業を行った社員は「今年も子どもたちが笑顔で思い切り野球が楽しめるよう、丁寧に除雪を行いました」と笑顔で話してくれました。

漢字読みクイズ 解答

先週号の「漢字読みクイズ」の答え合わせだよ！
全問正解したあなたは、みんなに自慢しよう！

果物編 NO.3

解答1	無花果　イチジク	解答2	八朔　はっさく
解答3	甘橙　オレンジ	解答4	檬果　マンゴー
解答5	香母酢　カボス		

次回もお楽しみに

怪盗ちゃんとからの挑戦状 解決編

ちゃんと3月21日号に掲載された「怪盗ちゃんとからの挑戦状」君は解けたかな？
答え合わせをするよ！

クロスワードパズル

ソ	ウ	ジ		ハ	カ	マ
ツ		ユA	ビ		リ	ク
ギ	ユ	ウ	ニ	ユ	ウ	
ヨ		イ	ー		ドC	ロ
ウ	キB		ル	イ		ツ
	ヨ	イ		ケD	ヤ	キ
ス	リ	ガ	ラ	ス		ー

答え　ユキドケ（雪溶け）

園児募集 春の施設見学会

日時　4月5日(土)・4月19日(土)・5月17日(土)
14時～15時　平日の保育見学も随時受付中
※事前にお電話でお申込みください

場所　こだま保育園　申込不要　育児相談、出産準備中の方もお越し下さい

当園のポイント
- 赤ちゃんが安心して甘えられる小さな保育園
- 愛情あふれる手厚い保育（配置基準の約1.5倍の保育士数）
- 給食は、専属栄養士と調理員がひとりひとりに合わせて調理
- 季節のイベント、歌や絵本、お散歩など楽しい時間がいっぱい

- 赤ちゃん専門の保育園
- 卒園後に入園できる連携保育園あり
- 生後43日から入園可能
- 入園申込受付／千歳市役所こども政策課保育係

株式会社小恵樹
こだま保育園　小規模認可保育園A型
TEL&FAX：0123-26-3455
千歳市花園5丁目7-13
e-mail:babykeiko112@yahoo.co.jp

園の様子はブログで紹介しています。

新千歳空港 ソフト・アイスクリーム 総選挙 2025

3月28日(金) 投票開始！

ソフト・アイスクリームを食べて投票！

30種類以上のエントリー商品からスタンプを集めてお気に入りのソフト・アイスクリームに投票！

投票すると抽選で豪華賞品をプレゼント！
JTBトラベルギフト3万円分 10名様
新千歳空港限定商品詰め合わせ 30名様
※賞品はお選びいただけません。

詳しくはコチラ！

Soft Cream RANKING

求Q人ナビ

千歳・恵庭近郊の お仕事探し応援します！

求人広告のお申し込みは TEL0123-27-2611

■発行 株式会社メディアコム 千歳市北斗4丁目13番20号
■Q人ナビウェブサイト https://chanto.biz/qnavi/

Q人ナビ web　毎週木曜日更新

《雇用形態マーク》正 正社員　契 契約社員　準 準社員　派 派遣社員　パ パート　ア アルバイト　委 委託　臨 臨時職員　期 期間社員　嘱 嘱託社員　他 その他

賃貸・売買 ピタットハウス
住まいの戸田株式会社
【千歳店】千歳市千代田町5丁目5-1　TEL.0123-24-2535
【恵庭店】恵庭市緑町2丁目3-10　TEL.0123-39-5005

千歳 パ 店内業務

☑ 扶養内勤務OK
☑ 急なお休みも対応
☑ 勤務開始日 応相談

期　間▶雇用期間の定めなし
仕　事▶店内業務及び、野菜のピッキング、食肉加工補助（パック詰め、品出しなど）
資　格▶未経験者歓迎、PC入力可能な方
給　与▶**時給1,050円～**
時　間▶10:00～16:00の間で4～5h ※シフト制 ※残業なし
勤　務▶週2～5日（応相談）※休日：水・日祝
待　遇▶労災保険、エプロン貸与、車通勤可、店内禁煙

まずはお気軽にお電話ください。
0123-29-3989
株式会社モトゴロウ　千歳市日の出3丁目16-30

千歳 パ 事務

期　間▶雇用期間の定めなし
仕　事▶運転日報、伝票などをチェックし、パソコンに入力するお仕事です。
資　格▶不問、パソコンで簡単な文字・数字の入力ができればOK
給　与▶**時給1,010円**
時　間▶8:30～12:00 ※時間応相談、残業なし
勤　務▶週3～5日　※日数応相談
休　日▶土日祝
待　遇▶労災保険、車通勤可、受動喫煙対策有（屋外に喫煙場所有）

急募

応募 0123-23-4145 【担当】高井・松口
千歳北交ハイヤー株式会社　千歳市信濃1丁目8番14号

千歳 パ 就労支援員

業務多忙につき、増員

期　間▶試用期間3カ月、その後雇用期間の定めなし
仕　事▶利用者さまと一緒に作業をし、サポートするお仕事です。（袋折り、ラベル貼りなど）
資　格▶学歴・経験不問、64歳まで（定年雇い止めのため）
時　間▶9:45～16:30の間で実働5～6h程度 ※残業なし
給　与▶**時給1,120円～**
休　日▶土日祝、ほか
待　遇▶雇用・労災保険、交通費規定支給、屋内禁煙

日数・時間応相談　扶養内OK!　未経験者歓迎

応募 0123-27-5222
■就労継続支援事業所(B型)　事業所番号:0111100236
千歳市信濃1丁目13-1　㈱119INTERNATIONAL エコ・ファクトリー

恵庭 正 清掃責任者候補

期　間▶雇用期間の定めなし
仕　事▶日常清掃と管理
時　間▶8:00～17:00 ※実働8h、休憩1h、残業なし
給　与▶**月180,000円～**
休　日▶土・日・祝日
待　遇▶社保完備、退職金制度、賞与年2回、制服貸与、交通費規定支給、受動喫煙対策有
勤務先▶北海道文教大学

応募 0123-24-3771
090-9753-1491
東京美装北海道 ㈱千歳営業所　千歳市美々新千歳空港内ターミナル アネックスビル1階

千歳 パ 清掃

◆扶養内・フルタイム勤務対応します
業務拡大につき増員!!
クリーンクルー募集

期　間▶4月～ ※1年毎の更新
資　格▶未経験者歓迎
仕　事▶日常清掃
時　間▶8:30～15:30 ※実働6h、休憩1h、残業なし、応相談
給　与▶**時給1,300円**
勤　務▶週2～5日 ※シフト制、応相談
勤務先▶千歳市美々
待　遇▶各社保完備、交通費規定支給、車通勤可、送迎有、制服貸与、試用期間/3カ月(同条件)、受動喫煙対策有

千歳・南千歳駅より送迎バス有

お電話またはメールにてご連絡ください。
011-205-5637　面接は千歳市内で行います。
メール　sapporo@globeship.co.jp
グローブシップ株式会社 札幌支店
戦略FMパートナー GLOBESHIP
〒060-0005 札幌市中央区北5条西6-2-2 札幌センタービル7階
総合ビルメンテナンス業（国内外約5,400棟の管理実績）

恵庭 正 運営業務

経験・資格は問いません

期　間▶雇用期間の定めなし
仕　事▶火葬に伴う段取り、参列者への説明、清掃など
時　間▶8:45～17:15 ※休憩1h、残業なし
給　与▶**月18～20万円（割増手当2.5～4.5万円含む）**
休　日▶月6～8日（友引他、催事日によりシフト制）
待　遇▶各社保完備、交通費規定支給、車通勤可、賞与有、屋内禁煙
勤務先▶恵庭市火葬場 恵浄殿/恵庭市西島松248-1

正社員募集

お仕事についてや面接日など、お問い合わせだけでもよいので、まずはお電話ください。
0123-32-1111　担当/安島
テーオー運輸株式会社　恵庭市北柏木町3丁目74-1

千歳 契 炊飯業務・配送 パ 炊飯業務補助

契約社員/炊飯業務・配送　急募
長期で働ける方大歓迎です。
ほぼ定時の16時で業務終了しています。

期　間▶雇用期間の定めなし
仕　事▶炊飯業務及び配送（小型トラック使用）
資　格▶要普通免許
時　間▶6:00～16:00（実働8h、休憩2h）※残業10h/月
給　与▶**月260,000円（基本給205,000円+諸手当55,000円）**
休　日▶月7日、シフト制
待　遇▶各社保完備、屋外喫煙所有

40～60代活躍中!!

パート/炊飯業務補助　WワークOK

期　間▶即日～長期
仕　事▶炊飯業務の手伝いと清掃など
時　間▶12:30～15:30（実働3h、休憩なし）※残業なし
給　与▶**時給1,050円**
勤　務▶土日祝
待　遇▶交通費別途5,000円支給、屋外喫煙所有

電話連絡のうえ、履歴書をお持ちください。
受付は9時～16時までです。お気軽にお電話ください。
0123-23-2010
ちとせライスセンター
㈱吉田商店　〒066-0037 千歳市新富3丁目9-2

恵庭 パ 清掃

賞与有！・WワークOK
ホテルの客室清掃スタッフ

期　間▶1年毎の更新制
仕　事▶ホテル客室のベッドメイク・清掃など
資　格▶未経験者歓迎、主婦(夫)・扶養内勤務・シニアOK
給　与▶**時給1,040円**
時　間▶9:30～15:30の間で3～5h ※残業なし
勤　務▶週3～5日　※応相談
待　遇▶社保完備（勤務時間による）、制服貸与、車通勤可、敷地内禁煙、有給休暇有、賞与年2回支給、交通費規定支給
勤務先▶えにわステーションホテル 恵庭市黄金中央2丁目1-5

応募 0123-34-0740
株式会社道央環境センター　恵庭市本町27番地

千歳・恵庭・他 正 パ 訪問看護業務

期　間▶雇用期間の定めなし
仕　事▶訪問看護のお仕事です。利用者さま(患者さま)のお宅に車で訪問し、体調管理や処置、リハビリなどを行います。
資　格▶看護師、理学療法士、作業療法士、言語療法士のいずれか、車両持ち込みできる方歓迎
給　与▶**正/月230,000円～　パ/時給1,700円～**
時　間▶正/9:00～17:00 パ/9:00～17:00の間で3h～　※要相談 ※6h以上の勤務で休憩1h、残業なし
休　日▶正/週休2日　※年間休日110日程度
勤　務▶パ/週1日～OK
待　遇▶各社保完備、制服支給、昇給有、賞与年2回、敷地内禁煙
勤務先▶訪問先/恵庭、千歳、北広島など

地域で【いちばんやさしい】を目指しています

●資格手当/月20,000円～　●住宅手当/月10,000円～
●ガソリン代全額支給　●車両借り上げ代支給

まずはお気軽にお電話ください。
はなはな訪問看護リハビリステーション　恵庭市黄金中央4丁目1-1　hana 201
0123-21-8787　受付/7～21時　担当/畠山

千歳 パ 農作業、収穫作業

農作業・収穫作業スタッフ募集
例年来てくれている方はもちろん はじめての方も大歓迎
性別・年齢不問　登録制のお仕事です
勤務日・日数応相談　都合のいい日で働ける
4/1～8/15、10/16～ 時給1,100円～
8/16～10/15　時給1,300円～

仕　事▶千歳市内の農家での農作業、収穫作業
資　格▶健康で体力に自信のある方、車通勤可能な方
給　与▶**時給1,100～1,300円(時期により変動)**
時　間▶8:00～17:00（作業状況で若干の変更有）
期　間▶10月下旬頃まで（作物の生育状況によります）
休　日▶詳細は登録時にて（週2～3日の勤務でもOK）
待　遇▶労災保険有、受動喫煙対策有、交通費規定支給（1日350～600円）
勤務先▶千歳市内の農家

申込連絡の際、登録日をお知らせします。履歴書は不要です。

0123-23-5600
（受付時間 月～金 10:00～16:00）担当/成田、小倉
人と大地のまん中に JA道央
千歳営農センター営農振興課　〒066-0035 千歳市高台5丁目1-15

苫小牧 パ 牧場作業

期　間▶1年毎の更新制
仕　事▶ⓐ馬が別棟にいる間に、敷いてあるワラを取り替える作業
ⓑエサが入っている器の洗浄
ⓒ厩舎および厩舎周辺の掃き掃除
給　与▶**時給1,250円**
時　間▶7:00～10:00（実働3h）※残業なし
6:30～16:30（実働8h）※休憩2h、残業なし
勤　務▶週6日
休　日▶日曜定休、夏季・冬季休暇
待　遇▶各社保完備（勤務時間による）、車通勤可、交通費規定支給、昇給有、インフルエンザ予防接種、食堂利用可、屋外喫煙スペース有
勤務先▶ノーザンファーム空港（苫小牧市美沢114-2）

牧場作業スタッフ募集!!
長期で勤務できる方歓迎!
4月より100円UPで 時給1,250円!

事前にご連絡のうえ、写真付き履歴書をご郵送ください
ノーザンファーム空港　0144-58-2771　〒059-1361 苫小牧市美沢114-2

千歳 正 看護助手

【正社員】看護助手
『手当充実』

●家族手当/配偶者10,000円 子4,000円
●燃料手当/3,500～7,000円
●夜勤手当/8,000円 ★住宅手当は全員に支給

期　間▶雇用期間の定めなし
仕　事▶入院患者の介護・介護業務全般（排せつ、食事、体位交換などの介助）
資　格▶64歳まで（定年雇い止めのため）、経験・資格不問
給　与▶**月165,000～222,800円**
※職務手当/5,000～10,000円、住宅手当/5,000～20,000円、ベースアップ手当/10,000円含む
時　間▶①8:45～17:15　②16:45～翌9:15 ※①②シフト制、休憩1h、残業月平均2h
休　日▶シフト制
待　遇▶各社保完備、交通費規定支給、車通勤可、無料駐車場有、制服貸与、敷地内禁煙
勤務先▶向陽台病院（千歳市若草1丁目10-11）千歳第一病院（千歳市東雲町1丁目11）

問い合わせだけでもOK！
医療法人同仁会 千歳第一病院　千歳市東雲町1丁目11　https://www.dojinkai-group.com/
0123-23-4111　担当 菊地

千歳 パ 調理師責任者候補、調理師、調理補助

★AM3時30分～5時は、給与25%割増有（時給の場合）
★調理師免許取得サポート有♪

北千歳駐屯地内食堂/千歳市北信濃724

①調理師責任者候補【パート】
仕　事▶厨房業務全般指示と作業、PCによる帳票類作成と管理
給　与▶**月240,000円～**

②調理師【パート】
仕　事▶主菜・副菜の調理、配食、炊飯など厨房業務全般
給　与▶**時給1,300円～**

【①②共通項目】
資　格▶調理師免許
時　間▶早番/4:00～13:00、遅番/9:00～18:30 ※早・遅シフト制、実働7.5h ※休憩1～1.5h、残業なし
休　日▶月8日

③調理補助
仕　事▶簡単な調理補助業務、配食など
給　与▶**時給1,100円～**
時　間▶4:00～18:30の間で実働4～5h
勤　務▶シフト制　※勤務時間・日数相談OK

東千歳駐屯地内食堂/千歳市祝梅1016

④調理師【パート】
仕　事▶主菜・副菜の調理、配食、炊飯など厨房業務全般
給　与▶**時給1,400円～**
資　格▶調理師免許
時　間▶早番/3:30～13:00、遅番/9:00～18:30 ※早・遅シフト制、実働8h ※休憩1～1.5h、残業なし
休　日▶月8日

⑤調理補助【パート】
仕　事▶8h/炊飯業務 4h/簡単な調理補助業務、配食など
給　与▶**8h勤務者/時給1,250円～ ※早朝から勤務の方は時給1,350円～ 4h勤務者/時給1,350円**
時　間▶8h勤務者 早番/3:30～13:00、遅番/9:00～18:30 ※早・遅シフト制、実働8h ※休憩1～1.5h、残業なし 4h勤務者 3:30～18:30の間で4h ※勤務時間相談OK
休　日▶月8日

全体共通項目
期　間▶1年毎の更新制
待　遇▶社会保険または雇用保険、交通費規定支給、有給休暇、制服貸与、受動喫煙対策有（喫煙所有）、車通勤可
勤務先▶北千歳駐屯地内食堂/千歳市北信濃724 東千歳駐屯地内食堂/千歳市祝梅1016

電話での応募後、現地にて面接いたします。
0120-442-105【受付/平日9～17時】担当/佐藤
㈱魚国総本社 北海道支社
札幌市白石区南郷通20丁目南2番39号　011-863-4421

千歳 パ 日常清掃スタッフ

未経験者もシニアも歓迎!

期　間▶4カ月以上 ※更新の可能性有
仕　事▶院内の日常清掃
時　間▶①7:00～16:00 ※実働7h、休憩2h
②7:00～11:00 ※実働3.5h、休憩0.5h
※①②シフト制 ※残業なし
給　与▶**時給1,050円～**
勤　務▶週2～4日 ※希望日数応相談
★日曜日はお休みです。
待　遇▶労災保険、雇用・社保完備（法定通り）、交通費規定支給、制服貸与、敷地内禁煙
勤務先▶千歳市東雲町1丁目11番

男女ともに活躍中!

まずはお電話ください。面接は千歳で行います。

応募 011-271-5038 平日9～18時 担当/小松

北光管理サービス 株式会社
札幌市中央区大通東4丁目1番地16　北海道新聞社ビル6階

恵庭 パ 製造

50代以上の方も元気に活躍中です

GELATERIA Gigi Dal 2008

期　間▶雇用期間の定めなし
仕　事▶アイスクリーム製造
資　格▶土日勤務できる方歓迎
給　与▶**時給1,030円～**
時　間▶8:00～14:00　※残業なし
※土曜など繁忙時は16:00まで（休憩1h）
勤　務▶週3～4日（月曜定休）
待　遇▶制服貸与、車通勤可、試用期間3カ月、敷地内禁煙、ジェラート社員割引有

― まずはお気軽にお電話ください。　受付/10～17時 ―

0123-21-9915 担当/太田

ジェラテリア ジジ 恵庭市黄金南2丁目19-8（ジェラート店内併設）

千歳 パ 清掃

シニアも歓迎!

扶養内勤務OK
WワークOK

期　間▶1年毎の更新
仕　事▶スーパーの店舗内清掃
給　与▶**時給1,020円**
時　間▶①7:00～10:00/週2～3日
②15:00～17:00/週1日（月曜日）
※①②選択可、残業なし
待　遇▶交通費規定支給、制服貸与、有給休暇有、受動喫煙対策有
勤務先▶千歳市北信濃867-1

まずはお電話ください。面接は千歳市内で行います。

011-241-2580 担当/畠山

二幸産業 株式会社 札幌市中央区北1条東2丁目5-2札幌泉第1ビル

恵庭 正 フォークリフト作業及び構内作業

フォークリフト正社員募集!!

期　間▶雇用期間の定めなし
仕　事▶フォークリフト作業、麦芽払出作業など
資　格▶未経験者歓迎、要普通免許、大型・大特・フォークリフト免許保持者尚可、59歳まで ※定年雇い止めのため
給　与▶**月給20～28万円**
時　間▶4:00～21:30 ※実働8h
※交代制 ※休憩1h、残業なし
休　日▶土日、ほか（年間休日107日以上）
待　遇▶各社保完備、交通費規定支給、車通勤可、制服貸与、昇給年1回、賞与年2回、事務所内喫煙室有
勤務先▶サッポロビール(株)北海道工場内

電話連絡のうえ、写真付履歴書をお持ちください。

0123-33-9505

(株)石川トラック運送 恵庭市戸磯542-1

恵庭 ア パ 農作業スタッフ

未経験者歓迎!

明るい職場で一緒に汗を流して働きませんか?

仕　事▶畑での収穫や草取り、野菜の選別や箱詰めなどの農作業
期　間▶4月～12月上旬（予定）
※収穫具合により変動有
資　格▶未経験者歓迎、車通勤可能な方
給　与▶**時給1,100円**
時　間▶8:00～17:00（実働3h～）※応相談
※午前のみ、午後のみ可 ※残業なし
休　日▶週1日 ※応相談
※約1週間前の相談で希望日の休み取得OK!
※雨天・悪天候時はお休みになる場合有
待　遇▶労災保険、交通費規定支給（1日300円）、受動喫煙対策なし
勤務先▶恵庭市下島松352-3
（本田記念病院と恵北中学校の間）

まずはお電話のうえ、履歴書をお持ちください。

090-9437-9992

遠藤農産 〒061-1364 恵庭市下島松352-3

千歳 パ ア 品出し

コープさっぽろ パセオすみよし店

土・日勤務できる方歓迎!

◆夜間品出し（食品）　1名

期　間▶3カ月更新
仕　事▶品出し、値引きシール貼り、清掃など
時　間▶18:00～21:00 ※休憩、残業なし
給　与▶**パート/時給1,040円～**
アルバイト/時給1,010円～
★日曜・祝日は時給+30円
※試採用期間3カ月/時給1,010円～
勤　務▶週3～5日
待　遇▶交通費規定支給、車通勤可、有給休暇、共済会、施設内禁煙

電話連絡のうえ、履歴書をお持ちください。

0123-42-5511 担当 浅野

COOP SAPPORO コープさっぽろ パセオすみよし店 千歳市住吉4丁目14-11

千歳 パ 受付

受付スタッフ募集!

勤務開始日ご相談ください

勤務先▶千歳市葬斎場/千歳市根志越1365
仕　事▶待合室へのご案内・お出迎え・ペットの火葬予約、簡単な清掃も有
資　格▶不問、未経験者歓迎、車通勤可能な方
時　間▶8:45～15:30 ※実働6h
※休憩45分、残業なし
給　与▶**時給1,010円**
勤　務▶月12日程度
※シフト制（友引、元日はお休み）
待　遇▶制服貸与、交通費規定支給、試用期間3カ月、受動喫煙対策有（敷地内禁煙）
期　間▶1年毎の更新制（長期）

まずはお気軽にお電話ください。

0123-22-5280 採用係

(株)東洋実業 千歳営業所 千歳市千代田町6丁目20 第12ふじやビル4F

千歳 パ 食器洗浄

食器洗浄スタッフ募集!!

◆東千歳駐屯地/千歳市祝梅1016

期　間▶雇用期間の定めなし
仕　事▶食器洗浄機などを使用しての食器洗浄及び、隊員食堂のテーブル拭き・掃きなど軽微な清掃
時　間▶①9:30～18:45（実働7.5h）※休憩1.75h
②9:30～13:30（実働4h）※休憩なし
③14:30～18:45（実働4h）※休憩15分
※時間固定、残業なし
給　与▶**①時給1,150円～**
②③時給1,050円～
※試用期間2カ月/時給1,010円
休　日▶週2～3日程度（シフトによる）※希望休考慮
待　遇▶制服無償貸与、交通費規定支給、社保（法定による）、車通勤可（無料駐車場完備）、扶養内勤務可、喫煙スペース有

男女問わず活躍中!

電話連絡のうえ、写真付履歴書をお持ちください。
面接は千歳・恵庭市内で行います。土日祝も随時受付中!!

011-207-0911

キョウワプロテック㈱札幌事業所
札幌市中央区南1条東2丁目11-4 南1条タカハタビル8階

千歳 パ B型職業指導員

福祉に興味のある方 未経験でも歓迎!

期　間▶1年毎の更新制 ※年度更新
仕　事▶パンやクリーニングの仕事を通して、障がいがある方の活躍をサポートするお仕事
※店舗販売・配送など
資　格▶要普通免許、未経験者歓迎
時　間▶9:00～16:00の間で実働4h以上
※休憩は応相談、残業なし
給　与▶**時給1,100円**
休　日▶日曜日、ほかはシフト制 ※応相談
待　遇▶社保完備（時間による）、昇給有、交通費規定支給、制服貸与、車通勤可、敷地内禁煙

まずはお気軽にお問い合わせください。

0123-42-8113 担当/玉井

障がい者就労施設支援事務所（B型）　事業所番号 01111 00012
社会福祉法人千歳いすみ学園 いすみワークセンター 千歳市清流2丁目4－4

千歳 契 案内

2カ月限定の短期・案内バイト／時給1,500円

仕　事▶レンタカーを利用するお客様の案内サポート
期　間▶即日～2カ月
時　間▶8:00～17:00
※実働8h、休憩1h、残業は繁忙状況による
給　与▶**時給1,500円**
月収例:252,000円
＝1,500円×8h×21日勤務の場合
休　日▶週休2日（シフト制）
待　遇▶雇用保険、労災保険、交通費支給、駐車場完備、屋内禁煙 ※詳細は面談にてお伝えします
勤務先▶新千歳空港

【最短5分で登録完了!】
専用フォームに入力するだけ♪
面談なし登録も実施中▶

お気軽にお問い合わせください。

050-1744-6601
（受付時間/平日9:00～18:00）

事業許可番号/労働者派遣事業 派 13-010538　有料職業紹介13-ユ-010554

ランスタッド株式会社 千歳支店 千歳市幸町6丁目18-3 千歳駅前ビル2F

千歳 ア パ 警備

正社員候補募集!!

月収例 ※諸手当含む　311,880～345,000円
※月23日勤務の場合　※資格・経験による　※月収は一例で保証するものではありません

期　間▶雇用期間の定めなし
仕　事▶警備員 ※冬期間も仕事有
資　格▶18歳以上（省令2）、未経験者歓迎、定年退職された方も歓迎
時　間▶8:00～17:00 ※実働8h、休憩1h
※状況により変動の場合有
給　与▶**時給1,470～1,650円**
日給11,760～13,200円
※就業前研修5日間
（30h/44,100円支給）
休　日▶日曜・祝日・会社の定める日 ※相談可
待　遇▶定期昇給、正社員登用有、各社保完備、制服装備品一式貸与、交通費規定支給、資格取得支援（費用全額当社負担）、精勤・資格・残業・深夜・出張・車両・遠距離運転・遠距離派遣・特殊運転・応援手当など各手当別途支給、退職金制度有、受動喫煙対策有、有給休暇有
勤務先▶千歳市内および近郊

★ 給与支払いは月末締めの20日払い
★ 毎月10日と月末に前渡し制度があるので急な出費でも安心です♪
★ 札幌・旭川・岩見沢・苫小牧・伊達・室蘭・滝川でも勤務可
※希望する方のみ転勤有。勤務日数・曜日の相談OK♪

電話連絡のうえ、写真つき履歴書をお持ちください。
応募者皆さまに、面接交通費1,000円支給いたします。

0123-29-3831 【担当】山本・前田

勤務日数・曜日の相談OK♪

株式会社 北斗警備
千歳支店　千歳市勇舞7丁目5-9 【警備業（公安委員会認定第1200-0140号、社団法人北海道警備業協会会員）】

vol.7 仕事の達人ずかん 警備員

こんな人にピッタリ!

● 責任感が強い

子どもの頃の将来の夢はスーパーヒーローだった！
人々の安全や財産を守り、安心をもたらすお仕事です。

● 集中力を維持できる

同じことの繰り返し作業や監視など、集中力が緩むと思わぬ事故につながることも。
危険を見逃すことがあっては大変！

● コミュニケーションが得意

たとえ交通誘導の現場でも、丁寧な対応で理解を求めなければなりません。言葉遣いも大切です。

● 体力に自信あり

基本、立ち仕事です。現場によっては屋外での勤務も。日頃から体を鍛えていたり、スポーツ経験がある人は向いているかも。

千歳 契 施設警備

施設警備員募集

勤務先▶千歳市泉沢/TAA北海道会場
期　間▶1年毎の更新制
仕　事▶車両の入出庫受付、簡単なPC操作有
時　間▶①9:00～18:00 ※休憩1h
②18:00～翌9:00 ※休憩計3h
③9:00～翌9:00 ※休憩計6h
※シフト制 ※状況により残業の場合有
※月単位の変形労働時間制
勤　務▶月14日程度
給　与▶**時給1,100円 ※22時以降深夜割増有**
月収例/①×4日＋②×4日＋③×6日
＝220,710円
待　遇▶社会保険完備、有給休暇、制服貸与、交通費規定支給、受動喫煙対策有

応募 0123-33-8225 [担当]採用係
(株)東洋実業 恵庭営業所
恵庭市黄金中央1丁目13-11　クレール黄金1F

恵庭 パ 学校給食配送ドライバー

給食配送ドライバー募集!

お休み充実

期　間▶雇用期間の定めなし
仕　事▶恵庭市内の中学校へ給食、コンテナの配送と回収業務
時　間▶9:30～15:00の間で4h程度 ※残業なし
休　日▶土日祝、他(学校の休み期間など)
※年間184日程度
給　与▶**日給5,000円**
資　格▶中型自動車免許(中型免許限定解除必要)
※解除に必要な費用は当社負担(条件付)
待　遇▶社保完備、交通費規定支給、車通勤可(無料駐車場有)、受動喫煙対策有

応募 0123-32-1111 担当/世永(よなが)
テーオー運輸株式会社
〒061-1433 恵庭市北柏木町3丁目74-1

恵庭 パ 農作業スタッフ

未経験の方も歓迎!!
勤務時間は幅広く対応します。
体を動かすのが好きな方は必見です。

期　間▶①6月中旬～11月上旬　②4月～11月上旬
仕　事▶①大根収獲(早朝、機械に乗っての作業)
②農作業全般
給　与▶**①時給1,300円　②時給1,050円**
時　間▶①5:00～8:00
②8:30～17:00の間で実働2h～
※状況により変動有
午前のみ 午後のみ OKです!!
勤　務▶週3日～　※土日休み
待　遇▶交通費規定支給、労災保険、受動喫煙対策有

応募:携帯にお電話ください 090-3468-6988
出倉農場(でくら)
受付/12～13時または18時以降
恵庭市下島松116番地

千歳 正 施設管理

施設職員募集

千歳市葬斎場(正社員)

勤務先▶千歳市葬斎場
(千歳市根志越1365)
勤務開始日ご相談ください
仕　事▶火葬業務及び施設の維持管理
資　格▶車通勤可能な方、未経験者歓迎
給　与▶**月185,000円～**
時　間▶8:45～17:15　※休憩1h、残業なし
勤　務▶月23日 シフト制
※友引・元旦はお休みです。
待　遇▶各社保完備(勤務による)、制服貸与、交通費規定支給、受動喫煙対策有(敷地内禁煙)、試用期間3カ月
※60歳～は契約社員となります。
期　間▶雇用期間の定めなし

まずはお気軽にお電話ください。
0123-22-5280 採用係
(株)東洋実業 千歳営業所
千歳市千代田町6丁目20 第12ふじやビル4F

恵庭 ア パ 店内業務

恵み野西店
店内業務スタッフ募集!
急募! フリーターさん 主婦(夫)さん 歓迎!!

期　間▶即日～長期
仕　事▶レジ、接客、清掃、品出しなど
資　格▶未経験者歓迎、長期勤務できる方
時　間▶22:00～翌7:00
※休憩1h、残業なし
WワークOK!
給　与▶**時給1,263円～**
勤　務▶週2～5日　※相談OK
たくさん働きたい方も応相談
待　遇▶制服貸与、車通勤可、店内禁煙
応　募▶電話のうえ、写真付履歴書をお持ちください。

0123-36-5117
【受付時間/10時～18時】 担当/佐々木
セブン-イレブン 恵庭恵み野西店
恵庭市恵み野西3丁目1-2

千歳 パ 派 工場内作業

未経験OK　交通費支給　年齢不問　長期勤務

期　間▶3カ月更新 (原則更新有)
仕　事▶パ/農業機械の組立及び梱包作業
派/①吹付塗装　②アーク溶接
③加工機械オペレーター　④組立作業
資　格▶パ/未経験者歓迎(ラスト1名)
派/①～④各経験者
給　与▶**パ/時給1,240円**
派/時給1,400円～
時　間▶8:00～17:00　※時間応相談
※休憩1h、残業月0～20h程度
休　日▶土日祝　※年間休日127日
待　遇▶各社保完備、車通勤可、交通費規定支給、受動喫煙対策有

お電話でのご応募お待ちしております。
0123-22-4368 (または 011-787-3443) 受付(平日) 8時半～17時
一般労働者派遣事業(派01-301226)
三好梱包商事㈲ 千歳市上長都1061-2 (株)IHIアグリテック内

恵庭 パ 配達

期　間▶1年毎の更新制
仕　事▶恵庭市内を中心に、注文された酒類を配達(配達は軽ワゴン車を使用)、注文の伝票作成、在庫管理・発注などの付随業務、その他レンタカーの受付業務、シャディの接客業務なども有
資　格▶普通自動車運転免許(AT限定可)、PC基本操作できる方
給　与▶**時給1,200円～**
時　間▶9:00～13:00、13:00～17:00、17:00～21:00
※シフト制、通し勤務も可
※6h以上で休憩1h
※残業なし
勤　務▶週3～5日程度
待　遇▶各社保完備(時間による)、交通費規定支給、車通勤可、敷地内禁煙(喫煙室有)、有給休暇、正社員登用制度有
勤務先▶ショップ酒蔵/恵庭市緑町2丁目3-4

応募 0123-34-0828
受付時間/平日9:00～17:00 担当/高橋
株式会社 北央商事
〒061-1442 恵庭市緑町2丁目3-4

恵庭 正 バス乗務員、事務職員

◆エコバス・貸切バス乗務員 ―― 正社員

仕　事▶エコバス/市内循環バスの運転業務
貸切バス/マイクロバス・大型バスの運転業務
資　格▶エコバス/大型二種　貸切バス/中型二種以上
時　間▶6:30～23:00の間で早番・遅番有(実働8h)
※休憩2h、残業有
女性も活躍できる♪
勤　務▶シフト制
給　与▶**基本給 月200,000円**
※ほか、無事故手当10,000円、時間外手当15,800～45,000円、深夜手当200～1,500円、そのほか手当11,500～70,500円
〈月収例〉※月22～24日勤務
エコバス/300,000～327,000円
貸切大型バス/300,000～327,000円

◆事務職員 ―― 正社員

仕　事▶タクシーの配車係、電話応対など
時　間▶7:30～16:30、9:00～18:00
※休憩1h、残業なし
資格不問
休　日▶週休2日、シフト制
給　与▶**基本給 月219,240円**

《全体共通項目》
期　間▶雇用期間の定めなし(65歳から1年毎の更新制)
待　遇▶社保完備、試用期間3カ月有、喫煙所有

電話連絡のうえ、写真付履歴書をお持ちください。
0123-33-6271 担当/金田一
富士交通㈱ 恵庭市住吉町2丁目1-3

千歳 正 パ 看護師

入社祝い金 3万円支給 ※入社6カ月後

正社員 パート 訪問看護師募集!

期　間▶正/雇用期間の定めなし
パ/6カ月毎の更新制
仕　事▶体調管理、服薬管理などの訪問看護業務
資　格▶看護師もしくは准看護師免許、祝日勤務可能な方、オンコール対応可能な方
給　与▶**正/月235,000～285,000円**
パ/時給1,500～2,000円
※オンコール手当:平日2,500円/回、土日祝4,000円/回
時　間▶9:00～17:30
※6h以上の勤務で休憩1h、状況により残業の場合有(可能な方)
※パートは応相談
勤　務▶正/シフト制　パ/週1日～OK
待　遇▶各社保完備、交通費規定支給、事業所内禁煙、正社員登用有(パート)

まずはお気軽にお電話ください。
070-4790-0706 採用担当者
訪問看護ステーション プレモ 千歳市東雲町3丁目1-17

千歳 正 現場管理 契 ア パ 作業スタッフ

未経験の方、大歓迎!
20代から60代まで、幅広い年齢の方が活躍できます!

◆現場管理/(正社員)

期　間▶雇用期間の定めなし
仕　事▶太陽光発電設備の管理および軽作業
給　与▶**月33～45万円 ※残業代5～10万円含む**
時　間▶9:00～18:30
※休憩1h、残業月20～40h程度
休　日▶週1～2日

◆共通項目

資　格▶要普通免許、経験不問、未経験者歓迎
待　遇▶各社保完備(日数による)、交通費規定支給、車通勤可、作業服貸与、受動喫煙対策有
【正社員のみ】住宅手当・資格手当支給
勤務先▶千歳本社/千歳資材センター

◆作業スタッフ(契約社員・アルバイト・パート)

期　間▶3～6カ月毎の更新
仕　事▶資材置場の清掃、片付け業務
給　与▶**時給1,500円～**
時　間▶8:00～17:00
(スキマ時間でもOK)
※残業なし
勤　務▶週2～6日程度
休　日▶会社カレンダーによる※応相談

アルバイト パート 短時間 Wワーク OK!!

●まずはお電話ください。その後面接を行います。
0123-25-5684 担当/八木橋
HOKKAIDO FRONTIER ENERGY **㈱フロンティアエナジー**
千歳市千代田町4丁目14　千歳第一ビル2F

千歳・恵庭 正 児童支援員 ア サポート業務、児童支援員

NEW　スタッフ募集!
★無資格OK ★性別・年齢不問 ★みんな一緒のスタートです

5/1(予定) 障がい者就労継続支援事業所(B型)『WAKU WAKU』がオープンします

◆サポート業務/恵庭市駒場町

仕　事▶利用者さまのサポート業務
資　格▶無資格OK
給　与▶**時給1,010円～**
時　間▶9:00～14:00 ※残業なし
勤務先▶恵庭市駒場町　5/1オープン予定
土日祝休み!

◆共通項目

期　間▶雇用期間の定めなし
勤　務▶週2～5日 ※応相談
待　遇▶各社保完備、交通費規定支給、車通勤可、試用期間3カ月、有給休暇、昇給有、賞与有(正社員のみ)、施設内禁煙

◆児童支援員/千歳・恵庭

正社員手当充実
・資格手当5千～2万円
・実務経験手当5千～1万3千円
・住宅・家族・退職金積み立て

仕　事▶子ども達の療育・支援をするお仕事です。
資　格▶保育士、幼稚園・小学校教諭、児童指導員のいずれかの資格保持者、未経験者も可、定年60歳(嘱託としての再雇用制度有)
給　与▶**正/基本給月20万円～**
※職能手当1万円、処遇改善手当2万円含む
ア/時給1,200円～(資格・能力により決定)
時　間▶正/9:00～18:00　※休憩1h、残業なし
ア/9:00～17:00、13:00～17:00
※フルタイム・短時間選べます。
※フルタイム/休憩1h、残業なし
勤務先▶すてっぷえにわ(恵庭市中島町4丁目6-1)
すてっぷちとせ(千歳市信濃3丁目20-2)
SQUARE(千歳市北光4丁目3-9)
CONET(恵庭市漁町43番地2)

まずはお気軽にお電話ください。
080-4296-3757
担当/やまがた
株式会社 LINQ 千歳市北光4丁目3-9

Qちゃんといっしょ

Q人ナビWeb版はコチラからチェック!

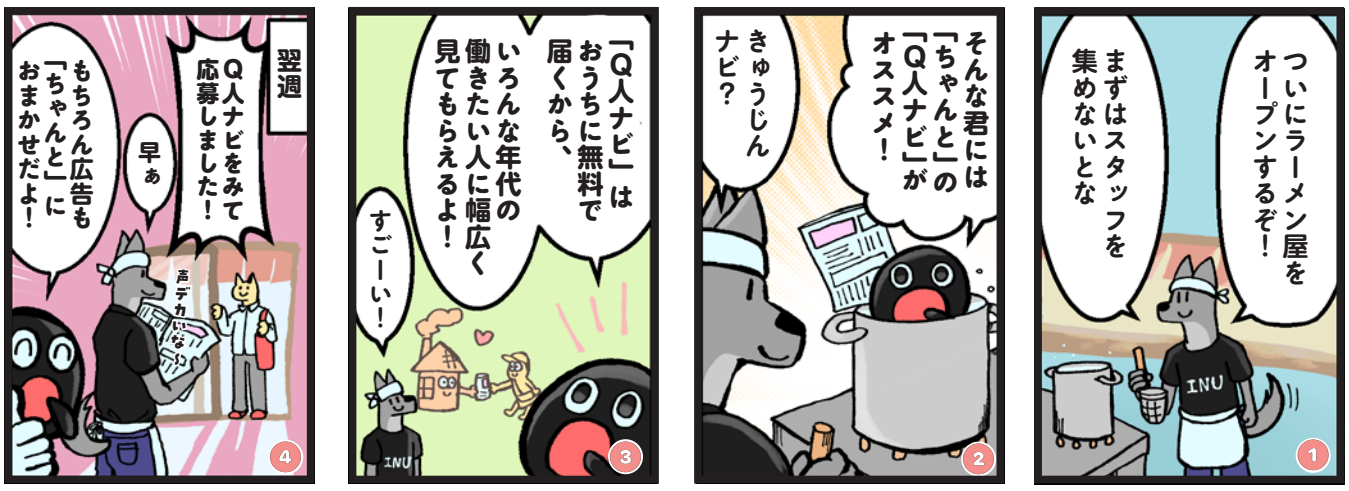

「お店をはじめよう」編

千歳 ア パ 店内業務

期　間▶3カ月更新
仕　事▶レジ・接客、簡単な調理、商品の品出しや整理、清掃など
資　格▶未経験者歓迎、経験者優遇、学生・高校生OK
時　間▶①7:00～12:00　②12:00～17:00　③17:00～22:00
※シフト制、休憩・残業なし、応相談
給　与▶**時給1,050円**
勤　務▶週2日～※応相談
待　遇▶交通費全額支給、制服貸与、試用期間1カ月/同条件、受動喫煙対策有
勤務先▶ローソン新千歳空港ゲートラウンジ店

まずはお気軽にお電話ください。
0123-22-3010　担当/豊間根
ローソン新千歳空港ゲートラウンジ店
千歳市美々新千歳空港国内線ターミナル2F

恵庭 派 目視検査

ビール瓶・樽の目視検査
時給 **1,100円**
恵庭市内送迎相談可

期　間▶3カ月更新（長期）
仕　事▶業務用ビール樽・瓶の検査（ルーティン作業）
時　間▶7:30～15:15、15:00～21:00の交代制
※残業5～10h程度
給　与▶**時給1,100円**
休　日▶土日他　※月15～20日程度稼働
勤務先▶恵庭市戸磯
待　遇▶社保完備、交通費規定支給、制服貸与、車通勤可（P完備）、受動喫煙対策有

応募 0120-095-350
HPはコチラから▶ https://speed-hokkaido.jp/
一般労働者派遣事業（派01-300425）　有料職業紹介事業（01-ユ-300238）
株式会社 **スピード北海道**　函館市新川町1-24 R4TM新川町 5F

千歳 ア オペレーター

遺跡調査オペレーター 募集中!!
土日祝休み
シニア活躍中!!

期　間▶4月～11月頃
仕　事▶遺跡調査におけるバックホーのオペレーター
資　格▶車両建設機械
時　間▶8:00～17:00
※実働7.5h、休憩1.5h、残業なし
給　与▶**時給2,000円**
勤　務▶月7日程度
休　日▶土日祝
待　遇▶ヘルメット貸与、受動喫煙対策有
勤務先▶千歳市内及び近郊

電話のうえ、写真付き履歴書をお持ちください。面接は当社事務所で行います。
担当/鳴海　受付/9～17時
0123-22-6032
㈱東海重建　千歳市千代田町5丁目1-8

千歳 正 製造・出荷・トラック運転作業、工場設備

資格を活かして働けます
正社員募集!

◆製造・出荷・トラック運転作業/3名
仕　事▶機械による肥料生産作業と出荷時トラックにフォークリフトで製品を積込む作業、11t車のトラックで鶏糞の運搬作業
資　格▶大型自動車免許 ※大型特殊免許もあれば尚可、フォークリフト免許 ※ない場合は会社にて資格取得可能（取得費用50%当社負担）

◆工場設備メンテナンス作業/1名
仕　事▶機械設備・電気設備などのメンテナンス作業
資　格▶電気工事士・ガス溶接技能者資格、フォークリフト免許あれば尚可
※ない場合は会社にて資格取得可能（取得費用50%当社負担）

《共通項目》
期　間▶雇用期間の定めなし
給　与▶**月200,000～240,000円**
※試用期間6カ月（短縮の場合有）/日給10,000円
時　間▶8:00～17:00 ※休憩1.5h、残業月0～7h
休　日▶土日、ほか、会社指定日
待　遇▶各社保完備、昇給有、賞与有、資格手当、役職手当、精勤手当、交通費規定支給（10,000円/月、試用期間中 300円/日）、無料駐車場、受動喫煙対策有

まずはお気軽にお電話ください。
0123-24-2810　担当/石金
(株)道央養鶏 肥料センター　千歳市駒里2451-22

千歳 正 製造スタッフ

地域に貢献できる コンクリートブロックを造ろう
20~40代活躍中
資格取得支援制度有（フォークリフト、天井クレーン、玉掛、ガス・アーク溶接など）

期　間▶雇用期間の定めなし
仕　事▶コンクリート製品の製造業務
給　与▶**月給202,900～242,550円**
+別途時間外手当有
時　間▶7:30～17:00（実働8h、休憩1.5h）
※残業月平均20h
休　日▶土・日曜、祝日、年末年始、GW、お盆
資　格▶未経験者歓迎、経験者優遇、要普通免許（自家用車で通勤できる方）
待　遇▶各社保完備、昇給年1回、賞与年2回、車通勤可、精勤手当（1万円）、試用期間3カ月、有給休暇、交通費規定支給、保護帽・安全ベスト支給（衣類、手袋、安全靴は各自用意）、事務所・工場内禁煙（喫煙箇所有）

面接は勤務先の千歳工場で行います。担当/小林
まずはお気軽にお電話ください。【受付/9～16時】
0123-40-2571

「企業紹介」はこちらからご覧いただけます→
共和コンクリート工業㈱ 千歳工場　千歳市上長都1125-2第三工業団地

千歳 ア パ 工場内作業

期　間▶雇用期間の定めなし
仕　事▶中古車の室内クリーニング（内装清掃クリーニング作業）、外装クリーニング（洗車・鉄粉落とし）
資　格▶未経験者歓迎、要普通免許（AT限定可）、59歳以下（定年雇い止めのため）
給　与▶**時給1,200円**
時　間▶9:00～18:00の間で4～7h
※フルタイムも可　※休憩1h、残業なし
例）9:00～15:00（休憩1h）
勤　務▶週3日～
休　日▶火・水定休日、年末年始、夏季休暇、GW
待　遇▶労災保険、交通費規定支給、車通勤可、制服貸与、受動喫煙対策有
勤務先▶千歳市北信濃（ディーラー店舗工場）

- GW・夏季休暇・年末年始など、お休み充実!!
- 土・日・祝休みも相談可!!
- 経験不問!!

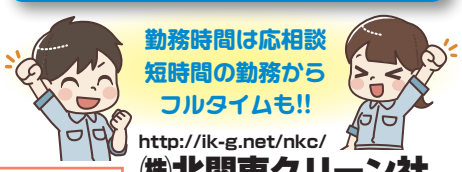

勤務時間は応相談
短時間の勤務からフルタイムも!!
http://ik-g.net/nkc/

まずはお気軽にお電話ください。千歳での面接OK！
011-686-2857
㈱北関東クリーン社　札幌市手稲区曙6条3丁目1-29

千歳 嘱 医薬品の製造補助

各部門増員のため 嘱託職員 急募！
応募前の見学OK！

◆製造補助業務① ★JR千歳駅～工場間 無料送迎有
仕　事▶製造機器の洗浄、原料血漿の取り出し作業、その他製造補助業務
時　間▶9:00～17:35 ※休憩45分
※月0～3h程度の残業有

◆製造補助業務②
仕　事▶製造機器の洗浄、ペイスト（中間原料）の回収、その他製造補助業務
時　間▶①7:00～15:35 ※休憩45分
②13:25～22:00 ※休憩45分
③23:00～翌7:35 ※休憩45分
※月0～3h程度の残業有

◆共通項目
期　間▶2025年5月1日入社～（入社日応相談）
※有期雇用終了後、無期雇用の可能性有
給　与▶**月給195,000円（昇給有）**
※②は別途、交替勤務手当・深夜手当有
勤　務▶週5日（シフト勤務）
休　日▶週休2日、夏季・年末年始休暇有、ほか会社カレンダーによる
待　遇▶雇用・労災・健康・厚生年金保険、制服貸与、交通費規定支給、車通勤可、年次有給休暇、施設内禁煙（喫煙場所有）

電話連絡のうえ、写真付履歴書をご郵送ください。
千歳工場/〒066-8610千歳市泉沢1007-31
一般社団法人 **日本血液製剤機構 千歳工場**
0123-28-3311　担当 管理課 山道

恵庭 正 営業事務、総務事務、製造

創業明治三十九年
月寒あんぱん本舗
株式会社 ほんま

①営業事務
仕　事▶菓子製造工場での営業事務全般（電話対応、サンプル品の手配、見積書の書類作成/主にExcel、メール対応）
給　与▶**月197,380～225,270円**
※固定残業代10h分/13,380～15,270円含む
時　間▶9:00～18:15（18:00退勤可）
※実働8h、休憩75分、残業月10h程度
休　日▶土日祝、ほか

②総務事務
仕　事▶菓子製造工場での総務事務全般（勤怠管理、売上伝票整理、電話・来客対応、備品管理、簡易清掃など）
給　与▶**月197,380～225,270円**
※固定残業代10h分/13,380～15,270円含む
時　間▶8:30～17:45（17:30退勤可）
※実働8h、休憩75分、残業月10h程度
休　日▶土日祝、ほか

③製造ラインスタッフ
仕　事▶菓子製造工場での和菓子の製造業務（月寒あんぱんの製造、焼成や月寒ドーナツの製造ラインなど、その他和菓子製造、機械・工場内の清掃・工場内の生産に関わる業務）
給　与▶**月223,130～275,690円**
※固定残業代10h分/15,130～18,690円含む
時　間▶8:30～17:45（17:30退勤可）
※実働8h、休憩75分、残業10h程度
休　日▶週休2日制（日、ほか）

《共通項目》
期　間▶雇用期間の定めなし
待　遇▶各社保完備、交通費規定支給、車通勤可、昇給年1回、施設内禁煙、③のみ制服貸与、試用期間①②/3カ月、③/6カ月

電話連絡のうえ写真付き履歴書を下記住所へご郵送ください。
株式会社ほんま 恵庭工場
〒061-1405 恵庭市戸磯368-4
0123-21-8005
【平日/8:30～17:30】担当/林

◆卒業年月 早見表[平成14年～昭和42年]

※早生まれの方は、1年前の生年を見てください

生年		平成													昭和																						
		14	13	12	11	10	9	8	7	6	5	4	3	2	1	63	62	61	60	59	58	57	56	55	54	53	52	51	50	49	48	47	46	45	44	43	42
中学	4月入学	27	26	25	24	23	22	21	20	19	18	17	16	15	14	13	12	11	10	9	8	7	6	5	4	3	2	1	63	62	61	60	59	58	57	56	55
中学	3月卒業	30	29	28	27	26	25	24	23	22	21	20	19	18	17	16	15	14	13	12	11	10	9	8	7	6	5	4	3	2	1	63	62	61	60	59	58
高校	4月入学	30	29	28	27	26	25	24	23	22	21	20	19	18	17	16	15	14	13	12	11	10	9	8	7	6	5	4	3	2	1	63	62	61	60	59	58
高校	3月卒業	R3	R2	31	30	29	28	27	26	25	24	23	22	21	20	19	18	17	16	15	14	13	12	11	10	9	8	7	6	5	4	3	2	1	63	62	61
大学・短大	4月入学	R3	R2	31	30	29	28	27	26	25	24	23	22	21	20	19	18	17	16	15	14	13	12	11	10	9	8	7	6	5	4	3	2	1	63	62	61
大学・短大	3月短大卒	R5	R4	R3	R2	31	30	29	28	27	26	25	24	23	22	21	20	19	18	17	16	15	14	13	12	11	10	9	8	7	6	5	4	3	2	1	63
大学・短大	3月大学卒	R7	R6	R5	R4	R3	R2	31	30	29	28	27	26	25	24	23	22	21	20	19	18	17	16	15	14	13	12	11	10	9	8	7	6	5	4	3	2

恵庭 パ 調理スタッフ

期　間▶即日～長期
仕　事▶寮にて朝食・夕食を作ります。
時　間▶①6:30～9:30
②16:00～20:30
※①②選択可
※いずれも休憩、残業なし
給　与▶**時給1,010円～**
休　日▶日曜・祝日、ほかシフトによる
※春・夏・冬休み有
待　遇▶交通費規定支給、有給休暇有、全館禁煙、車通勤可
勤務先▶里美ハイム（恵庭市恵み野里美1丁目2-17）
若草ハイム（恵庭市恵み野北3丁目1-4）

朝のみ夕のみOK!
WワークOK!

まずはお電話ください。 0123-36-2271
ジケイ・スペース株式会社　恵庭市恵み野西2-2-11

恵庭 パ 訪問介護員

ホームヘルパー募集!
有給を取得しやすい　時間相談できます♪

仕　事▶ご自宅を訪問し、買い物・掃除・移動など
期　間▶即日～、毎年3月末更新
資　格▶普通自動車免許、介護福祉士又は介護職員初任者研修修了（旧ヘルパー2級）以上
給　与▶**週5日勤務/時給1,330円～**
週4日勤務/時給1,320円～
※いずれも処遇改善手当を含む
時　間▶規定による ※残業なし
勤　務▶週4～5日（応相談） ※シフト制
待　遇▶年1回一時金支給、昇給制度有、介護福祉士手当、通勤・車両借上手当他、敷地内全面禁煙

まずはお電話ください。 0123-33-1120 担当/笹川
社会福祉法人 恵庭市社会福祉協議会　恵庭市末広町125番地1

千歳 パ レジ

Quality & Discount フードD **スタッフ募集!**
レジ　★パート ★学生歓迎!!

仕　事▶店内業務
時　間▶17:00～21:00
※休憩・残業なし
期　間▶1年毎の更新制
給　与▶**一般/時給1,030円～**
学生/時給1,010円～
勤　務▶週3～4日
待　遇▶有給休暇、制服貸与、受動喫煙対策有

勤務日数・休日応相談!!

電話連絡のうえ、写真付履歴書をお持ちください。
0123-27-5370 担当/小泉
フードD365千歳店　千歳市北陽1丁目2-1

千歳 パ 清掃

駅舎清掃スタッフ募集!
★男女活躍中！

期　間▶即日～翌3月末まで
※その後1年毎の更新
勤務先▶JR新千歳空港駅
仕　事▶駅舎内全般の清掃（男女・バリアフリートイレ含む）、ゴミの収集・分別、ほか
時　間▶ⓐ8:50～12:50 ※実働4h
ⓑ8:50～16:50 ※実働7h、休憩1h
※ⓐⓑシフト制
※残業ほぼなし
給　与▶**時給1,020円**
※試用期間3カ月有（同条件）
勤　務▶月18～22日 ※シフト制、応相談
待　遇▶各社保完備、有給休暇、交通費規定支給、制服貸与、駅舎内禁煙

未経験者歓迎

お電話のうえ、写真付履歴書を持って面接にお越しください。担当/落合
0123-45-7160　080-2877-3015
北海道クリーン・システム㈱ 札幌鉄道支店 空港営業所
■JR北海道グループ　千歳市美々JR新千歳空港駅舎内

千歳 パ 農作業

コスモファーム Cosmo Farm
週2日～OK!!
勤務日・時間 応相談!

◆農作業スタッフ
期　間▶5月～10月 ※期間は応相談
仕　事▶野菜の収穫、片付け・除草作業
資　格▶車通勤可能な方、未経験者歓迎
給　与▶**時給1,010円**
時　間▶8:00～17:00の間で5～6h（応相談）
※休憩最大1h、残業/月0～10h
休　日▶日曜
勤　務▶週2～3日
待　遇▶労災保険、交通費規定支給、受動喫煙対策有（喫煙ブース有）
勤務先▶千歳市東丘719-1

まずはお気軽にお電話ください。
080-2714-0400 担当 清野
(有)コスモファーム　千歳市中央2529-11

千歳 契 送迎ドライバー、洗車

◆ 送迎ドライバー
★扶養内・Wワーク可、外国人の方、60歳以上の方も歓迎
仕　事▶空港～店舗間のお客さまの送迎（使用車両/ハイエース:14人乗り）、送迎時以外は、機械洗車・車内清掃（掃除機使用）、他
資　格▶要中型自動車免許
勤　務▶週3日以上 ※日数応相談
2名募集

◆ 洗車係
仕　事▶洗車（洗車機使用）、車内清掃など
資　格▶要普通自動車免許
勤　務▶週1日～
2名募集

◆ 共通項目
期　間▶1年毎の更新制
給　与▶**時給1,050円**
※試用期間3カ月/時給1,010円
時　間▶8:00～19:00の間で実働7h
※休憩1h ※予約状況により残業有
待　遇▶各社保完備（時間による）、交通費規定支給、車通勤可、無料駐車場有、屋内禁煙

応募 0123-21-8457 担当 チャク
和信レンタカー　千歳市北信濃871-42

求人ナビって
スマホからでも
見られるんだね

今すぐチェック ▷

千歳 正 嘱 タクシー乗務員

夜勤乗務員 募集!
4勤1休　週休2日　選べる働き方!

期　間▶雇用期間の定めなし
資　格▶未経験者歓迎、要普通免許
時　間▶18:00～翌5:00　※休憩2h
※18時～20時の間に出勤できる、フレックスタイム制（社内規程有）
勤　務▶4勤1休、もしくは週休2日（公休月10日）
※年間公休日数120日
給　与▶**完全歩合制　※当社規定有**
※入社1年間は
4勤1休/月320,000円
週休2日/月250,000円を最低保証
待　遇▶各社保完備、入社祝金制度（10万円/規定有）、制服貸与、退職金制度、車通勤可（駐車場完備）、喫煙室有

二種免許取得養成制度有!

令和6年2月～令和7年1月の夜勤者（週休2日制の方）
●平均給与 月391,016円

勤務日は相談のうえ決定。
電話連絡のうえ、写真付履歴書をお持ちください。
0123-22-0866 担当 飛永
さわやか無線センター　検索
千歳昭和交通㈱　〒066-0015 千歳市青葉6丁目14-6

千歳 正 ア ホール

ホールスタッフ増員募集!

◆正社員
給　与▶**月20～28万円**
※試用期間1～3カ月/同条件
時　間▶10:30～20:30の間でシフト制
※休憩1h、繁忙期のみ残業の場合有
勤　務▶シフト制

社員割引有!

◆アルバイト
給　与▶**時給1,100円～**
※試用期間1～3カ月/時給1,010円～
時　間▶10:30～20:30の間でシフト制
※休憩有（勤務時間による）、繁忙期のみ残業の場合有
勤　務▶週1日～OK

扶養内勤務OK!

〈共通項目〉
期　間▶長期
仕　事▶ホールでの接客、レジ対応など
待　遇▶交通費規定支給、昇給有、制服貸与、店内禁煙
正/各社保完備　ア/正社員登用制度有

応募 0123-46-2221 担当 さいとう
かまど円山 新千歳空港店
千歳市美々新千歳空港ターミナルビル3F

千歳 正 労務・経理

『手当充実』
★住宅手当は全員に支給します
●家族手当/配偶者10,000円 子4,000円
●燃料手当/3,500～7,000円

期　間▶雇用期間の定めなし
仕　事▶病院内管理部にて総務・経理業務を担当
資　格▶年齢・学歴不問、給与計算や経理経験あれば尚可、PC操作（Excel・Word）に慣れている方
給　与▶**月166,000～220,400円**
※職務手当10,000円、住宅手当/5,000～20,000円、燃料手当/7,000～15,000円（10～翌3月）、ベースアップ手当6,000円含む
時　間▶8:45～17:15 ※休憩1h、残業月平均10h
休　日▶土日祝、年末年始 ※年間休日123日
待　遇▶社保完備、交通費規定支給、車通勤可、無料駐車場有、退職金制度有、賞与有、試用期間3カ月、敷地内禁煙
勤務先▶千歳第一病院（千歳市東雲町1丁目11）

問い合わせだけでもOK！
医療法人同仁会 **千歳第一病院**　0123-23-4111 担当 伊藤
千歳市東雲町1丁目11　https://www.dojinkai-group.com/

恵庭 ア パ 店内業務

ニコニコレンタカー 恵庭緑町店
店頭スタッフ募集!
Wワーク・週払いOK!

期　間▶雇用期間の定めなし
仕　事▶レンタカー予約、受付・出発、返却業務等の接客対応、レンタカーの洗車・車内清掃、移動など
資　格▶要普通自動車免許（AT限定可）
給　与▶**時給1,200円～**
休　日▶シフト制 ※週3～4日勤務
応　募▶お電話のうえ面接時に履歴書をお持ちください。
時　間▶平日/7:30～21:00
土日祝/7:00～21:00
※いずれもシフト制　実働4～8h
※6h以上勤務で休憩1h
※状況により残業の場合有（可能な方のみ）
待　遇▶交通費規定支給、車通勤可、社員割引有、敷地内禁煙（喫煙室有）
勤務先▶ニコニコレンタカー恵庭緑町店
恵庭市緑町2丁目3-4

【問合せ受付時間】9:00～17:30　<担当:向井>
平日 0123-34-0828　土日祝 0123-34-2525
株式会社 北央商事　〒061-1442 恵庭市緑町2丁目3-4

千歳 ア パ クリーニングスタッフ、配達業務

採用枠追加中!!

30～60代と幅広い年齢層のスタッフが活躍しています。15年以上のベテランさんも多数在籍。定着がとても良い職場です。
定年された方の再就職も応援しています。
経験のない方もご安心してご応募ください。

2025年10月より時給up!
時給1,050円 → 時給1,100円
時給1,150円 → 時給1,200円

ラピダスへ4kmの新千歳エリア
新工場増設につき工場要員募集!!

◆クリーニングスタッフ
仕　事▶病院から回収した白衣の検品・ハンガーアップ・アソート・セットアップ業務

◆クリーニング品の配達業務
仕　事▶決まった病院へのクリーニング品の配送業務

《共通項目》
期　間▶即日～1年毎の更新
資　格▶未経験者歓迎、年齢不問
時　間▶7:00～16:00、9:00～17:30
※時間帯応相談、休憩1h、残業ほぼなし
給　与▶**時給1,050円**
※7:00～9:00までは時給1,150円
勤　務▶月～金曜
休　日▶土曜・日曜 ※会社カレンダーによる
待　遇▶各社保完備、交通費規定支給、工場内禁煙

定年退職者OK
ほとんどの方が未経験からのスタート
難しい作業はございません

電話連絡のうえ、写真付履歴書をお持ちください。
0123-22-5400 【担当】上原
hal fine biz group
株式会社 HALサーブ
千歳市流通1丁目4-14

アルバイト体験記

千歳市/漫画大好き人間

19歳の頃、社会勉強のために、清掃員として働く母の紹介でスーパーの品出しのの仕事を始めました。品出しと言っても、商品のダンボールを開けて商品棚に並べる作業のほか、お客様に欲しい商品の場所を聞かれることもあり、当初の私は人見知りが激しく笑顔も苦手でしたので、いつも緊張して仕事をしていました。そんな中、お客様の要望に応えた後の、ありがとうと伝えてくれる嬉しそうな笑顔を見る度に、暖かい気持ちになりやりがいを感じました。

それからは、ただ決められた仕事をこなすだけでなく、目の前に人がいなくても「いらっしゃいませ」と店内に伝わるような声を出し、お客様から正社員の方まで、積極的に関わることで自分を変えることを心掛けました。そうすることで、働いている中で様々なトラブルもありましたが、上手く対応出来るようになり、次第に仕事に自信がついて、人見知りもちょっぴり克服できました。

商品を売り場に出すのみの単純な作業の中でも、自身を成長させられた貴重な経験ができたと思います。

恵庭 パ 受付
夜間受付スタッフ 募集!

期　間▶1年毎の更新制 ※原則更新
仕　事▶入場者･来訪者の受付、鍵の授受管理、敷地内の巡回、その他付随する業務
時　間▶①18:00～翌6:00 ②21:00～翌9:00
※実働8h、休憩4h、残業なし ※①②シフト制
給　与▶**①日給9,187円 ②日給9,450円**
※月167,000円程度(月18日勤務の場合)
勤　務▶週2～4日 ※応相談
待　遇▶雇用･労災保険、交通費規定支給、無料P有、敷地内禁煙
勤務先▶恵庭市戸磯

60代以上の方も応募可

応募 0144-35-0563 担当/平手
太平ビルサービス㈱苫小牧営業所
苫小牧市表町5丁目5-1 王子不動産ビル1F

千歳 ア 店内業務全般
扶養内勤務OK 勤務時間応相談

祝日･土日働ける方大歓迎!!
期　間▶雇用期間の定めなし
仕　事▶レジ打ち、品出し、掃除、接客など
給　与▶**時給1,010円～**
時　間▶7:00～20:00の間で応相談
※状況により残業の場合有(可能な方のみ)
資　格▶週3日以上働ける方
待　遇▶受動喫煙対策有(店内禁煙)

20時まで勤務できる方大歓迎

まずはお気軽にお電話ください。
0123-22-0233 担当/佐々木
作業服、作業用品ユニフォームの大型専門店 **ワークマンプラス千歳店**
千歳市新富3丁目10番6号

千歳 契 施設管理員
未経験者歓迎!
施設管理スタッフ 募集
◆◆◆◆ 千歳市立緑小学校 ◆◆◆◆

勤務先▶千歳市立緑小学校
仕　事▶学校用務員業務(夏季/草刈、冬季/除雪、ほかボイラー運転管理、小修繕、日常清掃、ワックスがけなど)
資　格▶危険物乙種第4類以上
時　間▶7:30～16:00
※休憩1h、残業なし
給　与▶**時給1,100円**
休　日▶土日祝、年末年始
※学校行事で出勤した場合は振替休日有
待　遇▶各社保完備、交通費規定支給、制服貸与、受動喫煙対策有、試用期間3カ月有(同条件)
期　間▶1年毎の更新制

急募

まずはお気軽にお電話ください。
応募 0123-22-5280 採用係
(株)東洋実業 千歳営業所
千歳市千代田町6丁目20 第12ふじやビル4F

安平 正 製造スタッフ
正社員3名募集!
パート･アルバイトも相談可
20代～60代の方が働いています!

期　間▶雇用期間の定めなし
仕　事▶製造･鉄筋加工･補修、試験検査、営繕など
資　格▶要普免、未経験者歓迎、経験者優遇
給　与▶**月給188,600～229,600円**
+各手当+時間外手当有
時　間▶8:00～17:30 ※実働8h
※休憩1.5h、残業20h程度/月(希望者のみ)
入社日▶応相談、即日可
休　日▶土日祝、年末年始、GW、お盆
待　遇▶各社保完備、交通費規定支給、車通勤可、賞与年2回、昇給、有給休暇、精勤手当(1万円)、試用期間3カ月有(同条件)、喫煙ブース有

見学OK!

千歳･恵庭方面から通勤している方も多数います!
まずはお気軽にお電話ください。[受付/10:00～17:30]
0145-25-2501
共和コンクリート工業㈱追分工場
勇払郡安平町追分弥生286-1　JR千歳駅より車で約30分

安平 パ 牧場作業
牧場作業スタッフ募集!! 1日3時間! 週3～4日でもOK!
シニア世代活躍中

期　間▶1年毎の更新制
仕　事▶ⓐ馬が別棟にいる間に、敷いてあるワラを取り替える作業
ⓑエサが入っている器の洗浄
ⓒ厩舎および厩舎周辺の掃き掃除
給　与▶**時給1,250円**
時　間▶6:00～9:00(実働3h) ※残業なし
勤　務▶週3日または週6日 ※選択可
休　日▶[週3日勤務]日曜、ほか3日
[週6日勤務]日曜定休、夏季･冬季休暇
待　遇▶各社保完備(勤務時間による)、車通勤可、昇給有、交通費規定支給、食堂利用可、インフルエンザ予防接種、屋外喫煙スペース有
勤務先▶ノーザンファーム早来(勇払郡安平町早来源武275)

4月より100円UPで 時給1,250円!
WワークOK!

面接日は相談のうえ決定します。　まずはご連絡ください。
ノーザンファーム早来
0145-22-3915
勇払郡安平町早来源武275

恵庭 パ 歯科助手
清水歯科医院 業務拡張のため歯科助手募集!!
勤務日数･時間応相談

期　間▶雇用期間の定めなし
仕　事▶院内アシスト業務
資　格▶未経験者歓迎
時　間▶月火水金/9:30～18:30
土/9:30～15:30
※休憩1h　※状況により残業の場合有
給　与▶**時給1,050円～**
休　日▶応相談
待　遇▶交通費規定支給、車通勤可、雇用･労災保険、制服貸与、敷地内禁煙

まずはお気軽にお電話ください。
0123-36-8512 採用担当
清水歯科医院 恵庭市島松仲町2丁目11－1

千歳 契 ルート配達
毎週土日お休み♪　未経験者歓迎

期　間▶雇用期間の定めなし
仕　事▶食料･日用品のお届けや注文用紙の回収、季節･キャンペーン商品のご紹介
資　格▶要普通免許(免許取得1年以上、AT限定可)
※長期勤務できる方
時　間▶①9:00～18:00
②8:00～19:00または8:30～19:30
※休憩1h、残業1h/日程度有
勤　務▶①週5日勤務　②週4日勤務
※週40h(変形労働時間制)
休　日▶原則土･日曜
給　与▶**月給210,000円～**
待　遇▶交通費規定支給、制服貸与、有給休暇、車通勤可、社保完備、慶弔見舞金など、共済会、昇給有、受動喫煙対策有

体験同乗OK!

顔なじみの「いつものお客さま」に、生協のサービスをお届け!
ルート宅配スタッフ募集!!
普通免許でOK! 1.5tトラックを使用
★千歳圏内のみ!ルートが決まっているので、地理が苦手でも大丈夫!

電話連絡のうえ、写真付履歴書をお持ちください。
※運転適性検査があります。
応募 0120-502-112
〈受付〉月～金曜/9～21時、土曜/9～18時 ※日曜休み

COOP SAPPORO **コープさっぽろ** コープ宅配システム トドック千歳センター
■生活協同組合　〒066-0077 千歳市上長都3-1

千歳･恵庭 派 取り付け、袋詰め、カット･計量･包装

期　間▶即日～長期
仕　事▶電子部品の取り付け作業。プリント基板に部品を手作業でハンダ付けするお仕事です。難しい機械の操作などは一切ありません。
時　間▶8:30～17:30
※休憩60分、残業有(月平均20h程度)
給　与▶**時給1,100～1,200円**
休　日▶土日祝
勤務先▶千歳市

期　間▶4月上旬から2～3カ月
仕　事▶工場内での冷凍食品の袋詰め作業
時　間▶17:00～22:00 ※休憩なし、残業有
給　与▶**時給1,100円**
休　日▶土･日(工場カレンダーによる)
勤務先▶恵庭市

期　間▶即日～長期
仕　事▶ジンギスカンのカット、計量、包装業務
時　間▶9:00～17:00 ※休憩60分、残業なし
給　与▶**時給1,080円**
休　日▶水･日(工場カレンダーによる)
勤務先▶千歳市

《共通項目》
待　遇▶各社保完備、交通費規定支給、前払い制度有、退職金制度有、昇給有、制服貸与、受動喫煙対策有

応募 0120-172-642

派遣求人説明会開催!
お好きな時間にお越しください。
4/2(水)　恵庭市民会館 小会議室 9:00～12:00
4/3(木)　北ガス文化ホール 中会議室1 9:00～12:00

求人サイト「ASKJOB」もご覧ください

なんでもご相談ください
ほかにもお仕事はあるの?
派遣のお仕事って?

㈱アスクゲートノース
千歳市朝日町2丁目1-2 ASK GATE BLD 3F
■許可番号 派01-300587 当社は「社団法人 日本生産技能労務協会」会員です。

千歳 正 施設維持管理 パ ベッドメイク、清掃
施設管理スタッフ･清掃スタッフ

【正社員】新千歳空港内/施設維持管理
仕　事▶施設管理保守点検など
時　間▶①6:00～15:00(実働8h)
②14:00～23:00(実働8h)
※休憩1h、残業なし
給　与▶**月250,000～260,000円**
勤　務▶月20日、シフト制

共通項目
期　間▶雇用期間の定めなし
待　遇▶各社保完備(法定通り)、制服貸与、交通費規定支給、受動喫煙対策有
勤務先▶新千歳空港

【パート】新千歳空港内/エアターミナルホテル
仕　事▶ベッドメイク
時　間▶①9:00～14:00(実働4.5h)
②10:00～15:00(実働4.5h)
※休憩0.5h、残業月0～20h
給　与▶**時給1,100円**
勤　務▶週4日、シフト制

【パート】新千歳空港内/国際線ターミナル
仕　事▶日常清掃
時　間▶①7:30～11:30(実働4h)
②13:00～21:00(実働7h)
③14:00～18:00(実働4h)
※6h以上で休憩1h、残業月0～10h
給　与▶**時給1,010円**
勤　務▶週4～6日 ※日数相談可

お電話のうえ、面接の際に写真付履歴書をお持ちください。
0123-22-1171
受付/9～17時 ※土･日･祝を除く
日興美装工業株式会社 千歳支店 千歳市美々新千歳空港内ターミナル アネックスビル2F

知ってるようで、知らない
コトバ
アイコンタクト
【接客】来店されたお客様に、目を合わせて「いらっしゃいませ」と声かけをすること。

採用担当者のひ･と･り･ご･と ★電話応募編

求人情報を見てまずは電話による応募が第一歩です。
電話の受け答えで第一印象が決まります。
電話だからと油断せずに!!
緊張する人もいるかもしれませんが、ハキハキとゆっくり丁寧に話をしましょう!

★まずは落ち着いて、『礼儀正しく』を心掛けましょう!
さわやかな挨拶は印象アップが期待できます!

STOP! 面接のドタキャン!

最近多いんです・・・
相手　「こちらの求人に応募したいのですが」
採用担当者　「はい、まだ受け付けていますよ。いつ面接に来られますか？」
相手　「●月●日の△時だったら大丈夫です。」
採用担当者　「分かりました。お待ちしています。」
そして当日。約束の時間になっても来ない…連絡もない…。
採用担当者は、応募したあなたに会うために時間を作って待っています。
急用で約束の時間に訪問できない場合は電話で連絡しましょう。

応募の電話、失敗しないコツ!

①あわてて電話をかけない!
電話をかける前に質問したいことや、自分が勤務できる曜日･時間などを整理して紙に書き出し『台本』を作りましょう。面接の日時の都合を聞かれる事が多いので自分のスケジュールもチェックし、電話をしながらメモを取れるように準備しましょう。

②電話をかける時間帯･場所に注意しよう!
応募受付の時間が表示されている場合はその時間にあわせて電話しましょう。時間指定がなくても相手が忙しいと予想できる時間帯や、お昼の休憩時間帯には電話しないように気を配りましょう。スマートフォン等の場合、電波状態の不安定な場所からかけるのはやめましょう。
また、まわりの雑音がない所でかけるようにしましょう。

求人ナビ

千歳・恵庭近郊の **お仕事探し応援します！**

求人広告のお申し込みは **TEL0123-27-2611**

■発行 株式会社メディアコム 千歳市北斗4丁目13番20号　■Q人ナビウェブサイト https://chanto.biz/qnavi/

Q人ナビ web　毎週木曜日更新

《雇用形態マーク》正 正社員　契 契約社員　準 準社員　派 派遣社員　パ パート　ア アルバイト　委 委託　臨 臨時職員　期 期間社員　嘱 嘱託社員　他 その他

千歳　契 清掃

清掃スタッフ募集！

勤務先▶千歳市総合福祉センター/千歳市東雲町2丁目
仕　事▶施設内の日常清掃業務
時　間▶7:00～16:00、9:00～18:00
※実働7.5h、休憩1.5h、残業なし
給　与▶**時給1,010円**
※月収例/時給1,010円×7.5h×23日＝174,225円
休　日▶土曜日、他シフト制　※月7日
待　遇▶各社保完備、交通費規定支給、制服貸与、受動喫煙対策有、試用期間3カ月有
期　間▶1年毎の更新制

まずはお気軽にお電話ください。

応募 0123-22-5280 採用係

(株)東洋実業 千歳営業所
千歳市千代田町6丁目20 第12ふじやビル4F

千歳　ア 受付・入力・洗車・送迎ほか

短期アルバイト募集

★ Wワーク OK!　★男女問わず大歓迎！

土日祝勤務できる方歓迎

期　間▶即日～9月下旬予定
※更新の可能性有、長期も可
仕　事▶受付、入力業務、洗車、送迎、車両管理ほか
資　格▶要普通自動車免許（AT限定可）
給　与▶**時給1,300円～**
時　間▶7:30～19:00の間で3h程度～
※時間応相談
※状況により残業の場合有
休　日▶4週8休、ほかシフト制、年末年始
※会社カレンダーによる
待　遇▶車通勤可、カップ式飲料機使い放題、正社員登用制度有、社内禁煙、屋外喫煙所有

まずはお電話のうえ、写真付履歴書をお持ちください。

090-6447-2088 《担当》つのだ

ニコニコレンタカー 千歳東雲町店
千歳市東雲町5丁目7-3

千歳　契 現場作業員

千歳の新築工事現場の作業員募集！

未経験・初心者歓迎！　髪色・服装自由！

期　間▶即日～長期　※短期も可
仕　事▶建設現場での多能工（資材の移動・清掃・現場の片づけなど）
※多種多様な業務の中から、あなたに合った仕事をお願いします。
資　格▶18歳以上、健康な方、未経験者歓迎、フォークリフト・高所作業車・玉掛け・ユニックなどの資格保持者歓迎
給　与▶**月240,000～425,000円**　残業できなくてもOK!
※残業代別途支給
※月収例/日給12,000円×25日＋残業30h=356,250円
時　間▶8:00～18:00　※休憩2h、残業有
休　日▶日曜、他　※要相談
待　遇▶社会保険加入有、ヘルメット・ハーネス支給、車通勤・持込要相談、日払い可（規定有）、受動喫煙対策有、試用期間有/同条件
勤務先▶千歳市内建設現場

まずはお気軽にお電話ください。

090-1077-6261 担当/竹内

株式会社 結 千歳市春日町4丁目3-10-207 LifeLine34

千歳　パ カウンタースタッフ

オープニングスタッフ募集

飲み放題制でカラオケありのカジュアルなバーです！

楽しく働きたい方歓迎！盛り上げ上手な方大歓迎！

期　間▶長期
仕　事▶お客さまのご注文を聞いてお酒を作り提供いたします。
資　格▶未経験者歓迎、18歳以上（深夜業務のため）
時　間▶18:00～翌5:00の間で8h ※時間応相談
21:00～翌5:00で勤務できる方優遇
※休憩1h、状況により残業有
給　与▶**時給1,500円～ ※昇給有**
勤　務▶週3日以上 ※平日・土日含む
待　遇▶各種保険加入可、昇給有、交通費規定支給、店内禁煙 ※委細面談

まずはお気軽にお電話ください。

090-5649-9608 【担当】松岡

CASUAL BAR 結
千歳市清水町2-1-4　第5ビジュアルビル4F

千歳・恵庭　ア パ 品出し

品出しスタッフ募集！

勤務日数ご相談ください!!

給　与▶**[一般・学生]時給1,010円**
時　間▶①8:00～12:00　②13:00～17:00
※残業、休憩なし
勤　務▶シフト制
勤務先▶スーパーアークス長都店

応募 0123-23-7667

給　与▶**[一般]時給1,050円　[学生]時給1,010円**
時　間▶①7:30～10:30　②17:00～21:00
※残業、休憩なし
勤　務▶週4日
勤務先▶スーパーアークス千歳店

応募 0123-26-6660

給　与▶**[一般]時給1,013円　[学生]時給1,010円**
時　間▶8:00～13:00　※残業、休憩なし
勤　務▶シフト制
勤務先▶ビッグハウス恵庭店

応募 0123-33-1122

給　与▶**[一般]時給1,016円**
時　間▶8:00～12:00　※残業、休憩なし
勤　務▶週4～5日
勤務先▶ラルズマート恵み野店

応募 0123-36-2980

共通項目
期　間▶長期
仕　事▶品出しや値引き作業など
待　遇▶通し勤務のみ社会保険加入、制服貸与、交通費規定支給、車通勤可、施設内禁煙

学生さんも大歓迎!!

㈱ラルズ
札幌市中央区南13条西11丁目2-32

[応募] 希望店舗に電話連絡のうえ、写真付履歴書をお持ちください。担当/店長

ウェブ応募はコチラ◀

千歳　正 清掃 パ カート整理

新千歳空港で働こう！

◆清掃/正社員/新千歳空港

期　間▶雇用期間の定めなし
仕　事▶日常清掃
時　間▶7:00～16:00、14:00～23:00ほか
※実働8h、休憩1h、残業月0～12h
給　与▶**月175,500円～ ※深夜手当別途支給**
休　日▶週2日以上
待　遇▶社保完備、賞与・退職金制度有、制服貸与、交通費規定支給、受動喫煙対策有

お気軽にお電話ください

0123-24-3771

◆カート整理/パート/新千歳空港

期　間▶雇用期間の定めなし
仕　事▶国際線、国内線カート整理業務
時　間▶7:00～22:00の間で5パターンのシフト制
※実働7.5h ※休憩2h、残業なし
給　与▶**時給1,050円（日額7,875円）**
勤　務▶月15～18日
待　遇▶社保完備、交通費規定支給、制服貸与、受動喫煙対策有

東京美装北海道 ㈱千歳営業所
千歳市美々新千歳空港内ターミナル アネックスビル1階

千歳　契 給食調理員 ア パ 給食調理員、給食配膳代務員

学校給食センターのお仕事です

給食調理員/契約社員

仕　事▶給食調理業務全般（下ごしらえ、調理、洗浄など）
資　格▶学歴・資格・年齢不問、経験者優遇
給　与▶**月給166,000円～**
時　間▶8:00～16:30（実働7.5h、休憩1h）
※状況によっては延長の可能性有
期　間▶1年毎の更新
待　遇▶各社保完備、交通費規定支給、昇給有、有給休暇、駐車場有、敷地内禁煙、制服貸与

給食配膳代務員/アルバイト・パート

仕　事▶担当場所での給食配膳・食器回収、配膳室内の清掃
資　格▶学歴・資格・年齢不問、経験者優遇
給　与▶**時給1,010円**
時　間▶9:00～14:00（実働4.5h、休憩30分）
※残業なし
勤　務▶週3～5日 ※応相談
期　間▶半年毎の更新
待　遇▶交通費規定支給、昇給有、有給休暇、駐車場有、敷地内禁煙、制服貸与

＼パートは扶養内勤務もOK／
急なお休みにも柔軟に対応します！

給食調理員/アルバイト・パート

仕　事▶給食調理業務全般（下ごしらえ、調理、洗浄など）
資　格▶学歴・資格・年齢不問、経験者優遇
給　与▶**時給1,010円～**
時　間▶8:00～15:00（実働4～6h）
※応相談、残業なし
※4h以上勤務で休憩30分～1h
勤　務▶週3～5日 ※応相談
期　間▶半年毎の更新
待　遇▶交通費規定支給、昇給有、有給休暇、駐車場有、敷地内禁煙、制服貸与

共通項目

休　日▶土・日・祝
勤務先▶千歳市流通3丁目1-11

履歴書（写真貼付）を郵送ください。
追って面接日をお知らせします。
〒066-0028
千歳市花園5丁目7-3-103

問合せ 070-4510-0065
千歳学校給食センター　[担当]荒川

シダックス大新東ヒューマンサービス株式会社 千歳営業所 〒066-0028 千歳市花園5丁目7-3-103

千歳　契 施設警備員

空港関連施設セキュリティスタッフ募集！

シニア層の方歓迎!!
セカンドキャリアも歓迎!!

入社祝金 3万円支給！（入社3カ月後）

未経験者歓迎
資格取得制度有

期　間▶1年毎の更新制
仕　事▶新千歳空港関係者専用ゲートや倉庫の出入口における、出入管理業務。通行証の確認や、出入者に対してのセキュリティ管理が主なお仕事です。
資　格▶未経験者歓迎
給　与▶**時給1,150円**
月収例/時給1,150円×150h=172,500円
※月収例は一例であり、保証するものではありません。
※法定研修20h有/20,200円支給

日数・時間はご相談ください

応募 まずはお電話のうえ、写真付履歴書をお持ちください。

0144-53-3030 担当/大槻

勤　務▶週2～5日
※2～3日程度も可、日数応相談
時　間▶6:00～21:30の間で実働5～8h
※時間応相談 ※休憩1h（勤務時間による）
※状況により残業の場合有
※1年単位の変形労働時間制での勤務シフト
待　遇▶各社保完備、交通費規定支給、車通勤可、制服貸与、国家資格取得制度有（警備員業務検定/費用当社負担）、受動喫煙対策有
勤務先▶千歳市平和/新千歳空港国際貨物ターミナル

平清警備株式会社
【苫小牧営業所】苫小牧市東開町5丁目9番29号
【本　社】札幌市清田区平岡7条3丁目8-22

いつでもどこでも 求人ナビ
毎週木曜日更新中
https://chanto.biz/qnavi/

いつもの移動時間でも

WEBで手軽におシゴト探ししませんか？

＼外出先でも／

ちゃんと 求人ナビ　検索

千歳・恵庭のおともだち

げんきなえがお

応募のきまり

kodomo@chanto.biz

【注意：①～④に不備・記入漏れがあった場合は掲載できないことがあります】

E-mail 投稿のみ受付です。①**お子さまの画像**（640 × 480 ピクセル以上、縦向き、1 メールに 1 点のみ添付）②**お子さまの名前**（愛称不可、必ずひらがな表記）③**投稿者の住所**（〇〇市〇〇町までを記載、枝番不要）④**投稿者の名前**（ペンネーム可）を明記のうえ、左記メールアドレスまでお送りください。

※掲載の時期、可否については一切お答えできません。 ※兄弟姉妹はなるべく「集合写真」でお送りください。集合写真は横向きでもOK！　投稿前にお友達に掲載の許可をとってからお送りください。 ※性別年齢問わず、衣服を着用した画像をお送りください。（お風呂で撮影したもの、下着姿、水着姿などは掲載不可、またはトリミングしての掲載となることがあります。）※過去 1 カ月以内に掲載された投稿者のご応募はお控えください。

はなちゃん&ももちゃん
千歳市平和　あささん

そうたちゃん
千歳市稲穂　ピコピコさん

れんとちゃん
恵庭市黄金南　れんれんさん

あんちゃん
千歳市白樺　あっきーさん

りょうちゃん&あゆちゃん
千歳市末広　れいママさん

ひなりちゃん
恵庭市美咲野　ひなママ&パパさん

ゆあちゃん
千歳市高台　なほさん

ゆうしちゃん
千歳市大和　ゆみたまさん

そらちゃん
恵庭市泉町　りくママさん

りぜちゃん
千歳市新富　まさママさん

そあちゃん
恵庭市駒場町　そあママさん

さくちゃん
千歳市桂木　おざっきーさん

ゆいとちゃん
恵庭市和光町　ぴっちゃんばぁばさん

このはちゃん
千歳市寿　あおこのママさん

うちの子がいちばん！

【注意:①～④に不備・記入漏れがあった場合、掲載できないことがあります】　**※過去 1 カ月以内に掲載された方のご応募はお控えください。**

E-mail 投稿のみ受付です。① **1 ～ 2 匹までのペットの画像**（640 × 480 ピクセル以上、縦向き、1 メールに 1 点のみ添付）②**ペットの名前** ③**投稿者の住所**（〇〇市〇〇町まで、枝番不要）④**投稿者の名前**（ペンネーム可）を明記のうえ、『pet@chanto.biz』までお送りください。

※応募多数のため掲載の時期、可否については一切お答えできません。※多頭飼い（2 匹以上）の集合写真の場合は横向きでお送りください（ただし複数枚の画像を合成し、1 枚にした画像は掲載できません）。※掲載枠の関係上、画像をトリミングする場合があります。

pet@chanto.biz

ナイトちゃん
千歳市東雲町　Labradorさん

ころちゃん
恵庭市恵南　やきいもあおころさん

まるちゃん
千歳市信濃　かつさん

らいちゃん
千歳市寿　らいママさん

まろちゃん&きなこちゃん
恵庭市住吉町　みきみきさん

モッチーちゃん&グッチーちゃん
千歳市日の出　ナンさん

もっちちゃん
千歳市里美　かずかずさん

ももちゃん
千歳市福住　かよちゃんさん

ゆきみちゃん
岩見沢市　ゆきみちゃんさん

ペコちゃん&マハロちゃん
千歳市弥生　みいたろさん

ヒンちゃん&ななちゃん
恵庭市柏木町　3ワンママさん

のびちゃん
恵庭市黄金北　まきさけさん

マルちゃん
千歳市富丘　こっちゃまさん

福ちゃん
恵庭市恵南　福の相棒さん

新千歳空港シアター おすすめ映画情報

劇　場　情　報

所 新千歳空港国内線ターミナルビル 4F　TEL 46-4150　時 9時～22時　料 一般1900円、大学生1400円、高校生以下1000円、幼児（3歳～）1000円、シニア（60歳以上）1200円　P 駐車場3時間無料（エンターテインメント施設利用で）

予告なく、上映作品が変更になる場合がございますのでご了承ください。

上映中　映画ドラえもん のび太の絵世界物語

数十億円の価値がある絵画が発見されたニュースを横目に、夏休みの宿題である“絵”に取り組むのび太。その前に、突然絵の切れ端が落ちてきた。ひみつ道具「はいりこみライト」を使い絵の中に入って探検していると、不思議な少女・クレアと出会う。彼女の頼みを受けて＜アートリア公国＞を目指すドラえもんたちだったが、そこはなんと中世ヨーロッパの世界だった！絵の中の世界＜アートリア公国＞とは一体…？幻の宝石のひみつを探るドラえもんたち。しかし、＜アートリア公国＞に伝わる“世界滅亡”の伝説が蘇ってしまい、大ピンチに！！はたして、のび太たちは伝説を打ち破り、世界を救うことができるのか！？

©藤子プロ·小学館·テレビ朝日·シンエイ·ADK 2025
監督：寺本幸代
キャスト：水田わさび、大原めぐみ、かかずゆみ、木村昴、関智一、和多田美咲、種﨑敦美、久野美咲 鈴鹿央士、藤本美貴、伊達みきお（サンドウィッチマン）、富澤たけし（サンドウィッチマン）
配給：東宝

上映中　白雪姫（字幕／吹替）

雪のように純粋な心を持つ白雪姫の願いは、かつてのような人々が幸せに暮らす希望に満ちた王国。だが、外見の美しさと権力に執着する邪悪な女王によって、王国は闇に支配されていた。女王は、白雪姫の“本当の美しさ”に嫉妬し、彼女の命を狙うが、不思議な森で出会った７人のこびとたちや、城の外の世界へいざなってくれたジョナサンに救われる。誰もが希望を失いかけた時、仲間たちと力を合わせ、白雪姫の優しさが起こした素晴らしい奇跡とは…？

© 2024 Disney Enterprises, Inc. All Rights Reserved.
監督：マーク・ウェブ
キャスト：レイチェル・ゼグラー、ガル・ガドット
配給：ディズニー

3月28日公開　366日　※２週間限定上映

2003年、沖縄に住む高校生・湊は、同じ高校の後輩・美海と出会う。同じ音楽が好きな２人は自然と惹かれ合っていき、湊の卒業式の日に告白し付き合うことに。母を病気で亡くし、音楽を作るという自分の夢を諦めかけていた湊だったが、美海の言葉に背中を押され、東京の大学へ進学。２年後、美海も上京し湊と再会、東京での２人の幸せな日々が始まる。「こんな幸せが、365日ずっと続きますように」そう願っていた２人。しかしある日、湊は突然別れを告げ、美海のもとを去ってしまう。

© 2025 映画「366日」製作委員会
監督：新城毅彦
キャスト：赤楚衛二、上白石萌歌
配給：松竹／ソニー・ピクチャーズ エンタテインメント

4月18日公開　名探偵コナン 隻眼の残像

長野県・八ヶ岳連峰未宝岳（みたからだけ）。長野県警の大和敢助（やまとかんすけ）が雪山で“ある男”を追っていた時、不意に何者かの影が敢助の視界に。気をとられた瞬間、“ある男”が放ったライフル弾が敢助の左眼をかすめ、大きな地響きとともに雪崩が発生。そのまま敢助を飲み込んでしまい―10カ月後。国立天文台野辺山の施設研究員が何者かに襲われたという通報を受け、雪崩から奇跡的に生還した敢助と、上原由衣（うえはらゆい）が現場へ駆けつけた。事情聴取のさなか天文台の巨大パラボラアンテナが動き出すと、負傷し隻眼となった敢助の左眼がなぜか突如激しく疼きだす…。

©2025 青山剛昌／名探偵コナン製作委員会
監督：重原克也
キャスト：声）高山みなみ、山崎和佳奈、小山力也、高田裕司、速水奨、小清水亜美、岸野幸正、草尾毅、飛田展男、平田広明、スペシャルゲスト：山田孝之、山下美月
配給：東宝

人材使用でお悩みの経営者の皆さまへ
外国人スタッフを検討してみませんか？
人材不足で悩むことがなくなります！

メリット
●日本で3年以上の就業経験がある外国人の紹介
●日本語N4レベル（日常会話OK）
●ベトナム人通訳が恵庭市に在住しています。
■業　　種：食品製造、製造業、農業、介護、宿泊、外食、ほか
■紹介外国人：ベトナム、インドネシア、ミャンマー
詳しくは、下記ホームページをご覧ください。

説明会実施
会　場／北ガス文化ホール（千歳市民文化センター）または、恵庭市民会館
日　時／毎月1回開催　詳細はお問い合わせください。

Fuji Outsourcing **株式会社フジアウトソーシング**
TEL 011-600-1755　札幌市中央区大通西18丁目1番地45エステート大通205
https://fujioutsourcing.com/　スマホはコチラから
人材派遣許可番号01-301399　人材紹介許可番号01-ユ-300647　外国人登録支援機関番号 22登札-006950

こいろ
就労継続支援B型事業所
利用者様募集！「明日も通いたくなる場所」に来てみない？
あなたのペースで　週1からでOK　連絡もLINEでかんたん　親子での体験大歓迎

【募集要項】
時　間▶10:00～15:00
仕　事▶アパート共用部清掃、お米販売
工　賃▶500円/時

心虹（こいろ）　TEL 070-6963-0516
〒061-1373 恵庭市恵み野西2丁目2-5

あなたの身近な相談相手
司法書士佐藤事務所です。

相続　遺言書　不動産　成年後見　法律トラブル　法人
札幌司法書士会会員
司法書士 佐藤事務所
代表者 司法書士 佐藤 大吾
《office》千歳市幸町6丁目14番地9 リーガルオフィスビル2F（駐車場完備）

【交通アクセス】

登　記　不動産登記、商業・法人登記・相続 など
公正証書・遺言・内容証明・供託
裁　判　簡裁訴訟代理・訴状・強制執行
まずはお電話ください！　tel.(0123)23-0374　fax.(0123)24-4096　ホームページ https://www.satodh-office.jp/

＊春の不調をいち早くケアしましょう！体と心に癒しを

中医学に基づく体質診断で、不調の原因を探ります。ハンドリフレクソロジーや座位型のドライヘッドスパ、デコルテマッサージを受けられます。お得なセット割引もあります。要事前申込。

とき／4月9日（水）13時～16時30分

参加費／Ⓐ3種類の薬膳茶各150円Ⓑハンドリフレ・体質診断各1000円、ドライヘッドスパ・デコルテマッサージ各500円

募集人数／Ⓐ14人Ⓑ8人

講師／池端芳江氏（和漢薬膳師・ハンドリフレクソロジスト・ドライヘッドスパアドバイザー）

②洋服のお直し相談会

主に婦人服のリフォームを行います。ズボンやスカートの裾上げ、ファスナー直し、ボタンの付け替えなど、できる範囲でお直しします。事前申込不要。

とき／4月12日(土)13時～15時

参加費／500円～

講師／田中礼子氏

③タロット占い

＊タロット、西洋占星術、手相で占う個別鑑定

タロットカード、西洋占星術、手相の3つの占術を行います。要事前申込。

とき／4月16日（水）13時～16時30分

参加費／2000円

募集人数／6人（お一人さま20分）

講師／山田小百合氏

①～③共通

ところ／えにわ市民プラザ・アイル

問合せ・申込／TEL **39-3355**（10時～17時）※休館日は日曜、祝日

WARAリズムコラボ 歩くまでの発達講座

＊ずりばい・ハイハイコース

保健師と助産師がしっかりした歩行をつくるハイハイやイヤイヤ期への準備について解説します。ふれあい遊びも実施。要事前申込。

とき／4月12日（土）10時～11時30分

ところ／黄金ふれあいセンター和室※人数により、えにあすに変更の場合あり

参加費／1500円

対象／寝返り～ハイハイ頃までの子どもとその家族（それ以外の月齢の方は要問い合わせ）

募集人数／5組

持ち物・服装／バスタオル、筆記用具、お出掛けに必要なもの、動きやすい服装

申込期間／募集人数に達し次第締切

問合せ・申込／高橋 TEL **090-9087-1464** MAIL jetkitchen0307@gmail.com

編み会

ご自分の編んでいる物を持ち寄って、楽しい時間を過ごしましょう。初めての方には毛糸と針を用意していますので、手ぶらでも参加できます。要事前申込。

とき／4月17日(木)10時～12時

ところ／えにあす 会議室5

参加費／会場費100円

募集人数／5人

持ち物・服装／編んでいる物や道具

問合せ・申込／くしだ TEL **070-1139-5054**

恵庭市郷土資料館

＊企画展「令和5・6年度 市内遺跡発掘調査成果展」

柏木川9遺跡や茂漁1遺跡の発掘調査成果を、遺物の実物展示や写真パネルで解説します。入場無料。事前申込不要。

とき／4月19日（土）～6月15日（日）9時30分～17時（休館日を除く）

ところ／恵庭市郷土資料館 特別展示室

問合せ・申込／長町 TEL **37-1288**

NPO法人おはな

①依存症家族会「北海道依存症者を抱える家族の会」

薬物、アルコール、ギャンブル、ネットなど、依存症の種類を問わず参加できます。匿名参加・秘密厳守。参加無料。要事前申込。

とき／4月19日（土）14時～16時

ところ／えにあすを予定

その他／ASK認定依存症予防教育アドバイザー、ピアサポーター参加予定

②がん予防&がんサロンおはな

初の夜開催。がん予防のための軽い運動と情報共有の場です。どなたでも参加可能。出入り自由です。参加無料。事前申込不要。

とき／4月19日(土)18時～20時

ところ／えにあす 1階会議室2

③居場所づくり「ふれあいサロンおはな」

どなたでも気軽に立ち寄れる自由な交流の場です。さまざまな相談も受け付けています。参加無料。事前申込不要。

とき／4月19日(土)18時～20時

ところ／えにあす 1階会議室1

その他／障がいの有無に関わらず誰でも参加可能。

①～③共通

問合せ・申込／石上 TEL **080-4044-8313** MAIL npoohana13@gmail.com

恵庭卓球協会

＊令和7年度春季市民卓球大会

個人戦（シングルス・ダブルス）を行います。参加料は当日会場で申し受けます。種目と参加料（300円～1200円）の種類についての詳細はお問い合わせください。要事前申込。

とき／4月20日（日）開場8時、開会式9時

ところ／恵庭市総合体育館アリーナ

対象／市内に居住、勤務地、学校が市内にある方

申込期間／4月7日（月）まで

申込方法／中学生の部は菊地宛にメール、それ以外は沼田宛にTEL。

その他／選手は必ずゼッケン（前年度ゼッケン可）を着用してください。

問合せ・申込／沼田 TEL **090-9511-1186**　菊地 MAIL chitosett_eniwa@yahoo.co.jp

次回の掲載は4月4日発行のちゃんと967号です。お楽しみに！！

千歳歩こう会 会員募集

千歳市の歴史や文化財、史跡を歩きながら学び、心も体も満たされるウォーキング会です。メンバーが新しい仲間を待っています。参加無料。

とき／毎月2回 9時30分～12時

ところ／主に青葉公園

持ち物・服装／当日の天候にあった服装、飲み物

問合せ・申込／結城 TEL **090-5074-5651**

第28回ちとせ生涯学習まちづくりフェスティバル

「ふるさとポケット」

＊参加団体・運営協力者を募集

市民活動団体が集い、ステージ発表や展示、体験、郷土料理の提供などを行う「ふるさとポケット」に参加する団体および運営に関わる方を募集します。要事前申込。

とき／9月28日（日）

ところ／グリーンベルト

申込期間／4月25日（金）まで

問合せ・申込／ふるさとポケット実行委員会事務局 TEL **24-3153**、FAX **27-3743**

キューちゃんの

今日は何の日？

3月28日は「三ツ矢（サイダー）の日」

「み（3）つ（2）や（8）」（三ツ矢）と読む語呂合わせから「三ツ矢サイダー」など各種飲料水を製造・販売するアサヒ飲料株式会社が2004年（平成16年）に制定したんだ。2015年から3月28日周辺の週末に、一部の店舗で「三ツ矢感謝祭」を開催しているんだって。

イベント告知やサークル仲間募集など、いろんな情報が盛りだくさん！

タウンニュース

4月11日(金)　発行の
タウンニュース原稿の締め切りは
4月2日(水)　16時
までとなります。

掲載のご依頼はこちらから
【FAX】0123-27-4911
【Eメール】chat@chanto.biz
【掲載依頼書がダウンロードできます】
https://chanto.biz/henshu/
※お電話での受付はしておりません。

こちらの二次元コードからもアクセスできます

申込内容に不備（事前申込の有無、日時、場所、申込先、問合せ先、有料無料など）がある場合は掲載不可となる場合があります。
ホームページ・SNSなどのアドレス、二次元コードは掲載できません。

下記注意事項を必ずお読みいただき、ご理解、ご了承のうえお申し込みください。

- 掲載申込は掲載前週の水曜16時までとなりますので、ご注意ください。
- 情報掲載には審査、抽選がございます。掲載の可否についてのお問合せはお受けしておりません。
- 1回の申込で掲載できるイベント数は1団体につき最大3つまでとなります。イベント説明は最大4行（60字程度）でお願いいたします。文字数が多い場合は編集・短縮する場合がございます。
- 材料費・保険代などイベント参加に係る費用総額が2000円を超える内容については掲載ができません。また、営利目的の情報や開催場所など詳細が不明な場合も同様となります。
- 美容効果や病気治癒をうたうもの（例→美白。若返る。肩凝り腰痛が治る・解消。がんが治る）は掲載できません。

スポーツ&カルチャー

営利目的の教室・体験イベント情報は原則掲載できません。
同じ方からのお申込みは、続けて掲載できません。

道民共済 移動相談会

共済に関する相談を無料で受け付けます。事前申込不要。
とき／4月1日（火）10時～17時
ところ／ちとせモール1階センター広場
問合せ／TEL 011-611-2456

タオル体操&ルーシーダットン

前半はダイエットと筋力UPを目指すタオル体操、後半は独特の呼吸法で身体をほぐすルーシーダットンを行います。要事前申込。
とき／4月9日（水）10時30分～12時
ところ／コープさっぽろパセオすみよし2F
参加費／1500円
持ち物・服装／ヨガマット（または大きめのバスタオル）、フェイスタオル、動きやすい服装、飲み物
申込期間／4月8日（火）まで
問合せ・申込／山内 TEL 090-2872-6409（ショートメッセージも可）

水彩画グループ彩（IRO）

水彩画グループ「彩（IRO）」による第9回作品展を開催します。入場無料。
とき／5月15日（木）12時～17時、16日（金）・17日（土）10時～17時、18日（日）10時～16時
ところ／千歳市民ギャラリー
問合せ／川瀬重雄 TEL 080-3422-9629

ミナミナ市&プチわんこマルシェ&キッチンカーフェス

ハンドメイド作品や焼き菓子、コーヒーなどの販売、わんこのおやつや雑貨のマルシェ、17台のキッチンカーが集まるグルメフェスを開催します。入場無料。
とき／3月30日（日）10時～16時（わんこマルシェ15時まで、キッチンカーフェス17時まで）
ところ／フレスポ恵み野 モール棟通路&駐車場
その他／各キッチンカーはSDGsに取り組んでいます。詳細については、店頭の掲示をご覧ください。
問合せ・申込／ヤマグチ TEL 070-8493-4420 MAIL minamina-ichi@hotmail.com

市民囲碁大会

市外の方も参加可能な囲碁大会です。級位者も参加できるハンデ戦で、成績優秀者には賞品があります。事前申込不要。
とき／3月30日（日）12時30分～17時頃（受付12時～12時30分）
ところ／碁席えにわ（恵庭市本町142）
参加費／1200円（賞品代込み）
問合せ／木村 TEL 080-3127-5049、神林 TEL 34-1539

スクエアダンス無料講習会

スクエアダンスはアメリカ生まれの、室内で歩くことが主体のダンスです。健康増進のため、気軽にご参加ください。事前申込不要。
とき／3月31日、4月7日、14日、21日、28日（すべて月曜日）10時～11時30分
ところ／恵庭市桜町会館（恵庭市桜町3-8-13）
持ち物・服装／上靴、飲み物、通常の服装
問合せ／石原 TEL 080-1868-3669

絵画サークルえのぐ箱

＊第5回えのぐ箱小作品展
会員が描いた静物や風景の自信作を展示します。マスク着用と距離をとっての鑑賞を推奨。入場無料。
とき／4月2日（水）～13日（日）9時30分～19時（最終日は17時まで）
ところ／恵庭市立図書館本館
その他／現在会員募集中。月2回、土曜日午前中に市民活動センターで活動しています。
問合せ／本郷 TEL 090-8635-1240

要約筆記サークルwith

＊えにわ耳カフェ
難聴者や聞こえに不安のある方同士でおしゃべりしませんか。参加無料。事前申込不要。
とき／4月2日（水）13時30分～15時
ところ／黄金ふれあいセンター
持ち物／スリッパ
問合せ／佐山美恵子 TEL 090-5952-9417

千歳恵庭【人狼】普及委員会

＊心理トークゲーム「人狼」開催
カードで人と狼の役を決め、話し合いで狼役を見破るゲームです。質問タイムもあるので、初めての方も気軽に参加できます。要事前申込。
とき／4月3日(木)19時～22時
ところ／えにあす2階 会議室8-1
参加費／500円（初参加の方は無料）
対象／高校生を除く18歳以上
問合せ・申込／野原 TEL 090-7250-4302 MAIL noppara.k.0714@gmail.com

ヨガセラピー

①やさしい椅子ヨガ
椅子を使ったヨガを行います。どなたでも参加可。要事前申込。
とき／4月5日（土）、19日（土）10時30分～11時40分
ところ／えにあす会議室1
②乳がん経験者のためのヨガ
乳がん患者やその家族、友人向けのヨガを行います。他のがん種の方も参加可（女性限定）。要事前申込。
とき／4月12日(土)、26日(土)10時30分～11時55分
ところ／えにあす会議室2
③シニアヨガ
60歳以上の方が対象のヨガを行います。男性も参加可。要事前申込。
とき／4月14日（月）、28日（月）10時～11時10分
ところ／えにあす会議室8
①～③共通
参加費／900円（初回体験無料）
持ち物・服装／裸足になれるジャージなどの動きやすい服装、あればヨガマット（無料貸出あり）、長めのタオル、バスタオル、飲み物
申込期間／各開催日の前日まで（キャンセルは当日でも可。キャンセル料なし）
問合せ・申込／吉田直子 TEL 090-1641-6933（ショートメッセージも可）MAIL breath.eniwa@gmail.com

えにわ市民プラザ・アイル

①銀時薬膳堂「体質診断・各リフレクソロジー・選べる薬膳茶」

恵庭市 子育て支援センター からのお知らせ

子育て支援センターで実施するイベントなどの予定は毎月発行する通信（ほっと☆ほっと通信）・えにわっこなびでもご確認できます。

April 4月

子育て支援センターかしわ

問合せ・申込／子育て支援センターかしわ
恵庭市大町1丁目5-7　tel 080-8292-2709

スポーツ練習場の日　4/4

広いスペースでトランポリンや鉄棒など、大型遊具で遊べます。思いっきり走ったり、ハイハイしたり親子で体を動かして遊びませんか。

■とき／4月4日(金)9時30分～11時30分　■対象／市外からの参加可

子育て支援センターえにわ

問合せ・申込／子育て支援センターえにわ
恵庭市緑町2丁目1-1　tel 080-8295-6547

サンデーパパ　4/13　4/27

ご家族みんなで楽しめる「サンデーパパ」月2回の実施です。ホールで思い切りからだを動かして遊べますよ。

■とき／①4月13日(日) ②4月27日(日) 10時～11時30分、13時～15時30分　■対象／就学前の子どもとその保護者　■持ち物／飲み物、親子共に運動靴（ホールで遊ぶときには必要です）

子育て支援センター はくよう

問合せ・申込／子育て支援センターはくよう
恵庭市柏陽町3丁目24-1　tel 0123-33-0037

えだまめくらぶ　4/9

多胎児を持つ家族、妊婦さんの交流や仲間作りを目的としています。ぜひ参加してみませんか？

■とき／4月9日(水) 9時30分～11時30分　■対象／多胎児とその保護者　■持ち物／飲み物

親子で遊ぼう　4/23

ウキウキ・ワクワク・こどもの日

■とき／4月23日(水) 10時～11時　■対象／就学前の子どもとその保護者10組　■持ち物／飲み物、エコバッグ　■申込／4月9日(水) 9時より

子育て支援センターしままつ

問合せ・申込／子育て支援センターしままつ
恵庭市島松寿町2丁目24-3　tel 080-8297-5101

リラックス・リフレッシュ!リラママ　4/18

『Relax Refresh YOGA』ヨガをしながらアロマの効能でリフレッシュ＆リラックス
講師　Yoga KULA　田口　麻里さん

■とき／4月18日(金)10時～11時30分　■対象・定員／就学前の子どもを持つ保護者8名、託児8名　■参加費／300円　※別途材料費500円がかかります。　■持ち物／飲み物、汗拭きタオル・ヨガマット ブランケット（バスタオルでも可）※その他詳細はお問い合わせください。■申込／4月4日(金)9時より

子育て支援センターめぐみの

問合せ・申込／子育て支援センターめぐみの
恵庭市恵み野北3-1-1　tel 0123-37-6020

ちびっ子アスレチック　4/11

ホールにはすべり台やトンネル・トランポリンなど…いつもと違う大型遊具で遊べますよ。

■とき／4月11日(金) 10時～11時30分　■対象／就学前の子どもとその保護者　■持ち物／飲み物・汗拭きタオル

大型ブロックで遊ぼう　4/16

大型ブロックで作った物で遊べます。どんな物があるかは当日のお楽しみ。

■とき／4月16日(水) 10時～11時30分　■対象／就学前の子どもとその保護者　■持ち物／飲み物・汗拭きタオル

こどもの日を楽しもう　4/25

簡単な製作と楽しい企画を用意して待ってます。お菓子を食べる時間もありますよ。

■とき／4月25日(金) 10時～11時30分　■対象・定員／就学前の子どもとその保護者12組　■参加費／200円　■持ち物／保護者と子どもの飲み物、お菓子　■申込／4月14日(月) 9時30分～、電話または来館時にて受付（完全予約制）

柏陽・島松・恵庭子育て支援センター

問合せ・申込／柏陽・島松・恵庭子育て支援センター

ハッピーデー♪毎日が誕生日

ひろば終了後皆で、誕生日のお祝いをし、誕生日カードのプレゼントを渡します。

■とき／4月1日(火) ～4月30日(水)の平日①9時30分～11時30分 ②13時～16時（恵庭のみ日曜日も①②開設）　■対象／就学前のお子さんとその保護者　■持ち物／飲み物　■申込／ご希望する支援センターにお申し込みください。※誕生月の前月にお申し込みください。

子育て支援センターこがね

問合せ・申込／子育て支援センターこがね
恵庭市黄金南5丁目11-1　tel 080-8296-1308

ミニミニえほんのひろば　4/10

絵本の読み聞かせや手遊びなどを行います。

■とき／4月10日(木) 11時～11時15分　■対象／就学前の子どもとその保護者　■その他／通常の子育てひろばの後に行います。

元気いっぱいホールの日　4/23

ホールならではの遊具を楽しみながら、思いっきり体を使って遊びましょう。

■とき4月23日(水) 9時30分～11時15分　■対象／就学前の子どもとその保護者　■その他／おままごと、トミカ、絵本、人形などのおもちゃはお休みとなります。

HAPPY☆マッピー☆リフレッシュ　4/25

プリザーブドフラワーのウエルカムボード

■とき／4月25日(金) 10時～11時30分（受付9時45分～）　■対象・定員／就学前の子どもを持つ保護者10名、託児10名　■参加費／300円　※別途材料費1200円がかかります。■持ち物／飲み物、工作用ハサミ、持ち帰り用袋　■申込／4月10日(木) 13時～電話にて（翌日からは9時～17時）　■その他／開催当日は、「子育てひろば」はお休みです。

スーパーアークス長都店衣料／ビッグハウス恵庭店衣料　2店舗同時企画
馬鹿値市　カウントダウン 3/31(月)まで　第2弾開催中!!
デザイントップス日本製　各種　レディース　本体2,990円(税込3,289円)以上の品 ※一部除外品があります　今ついている本体価格より レジにて 半額
羽毛掛布団　各種　本体39,900円(税込43,890円)以上の品　今ついている本体価格より レジにて 4割引
アンパンマン長袖トップスボトムス　各種　ベビー　本体1,500円(税込1,650円)以上の品 ※一部除外品があります　今ついている本体価格より レジにて 半額
柄物じゅうたん　各種　本体29,900円(税込32,890円)以上の品　今ついている本体価格より レジにて 4割引
ちとせモール CHITOSE MALL
長都店　千歳市勇舞8丁目1-1　ラルズ カジュアル衣料&寝具　通常営業時間 あさ10時～よる8時　TEL 0123-23-7021
Fresh,Discounting Everyday. Big House 恵庭店　恵庭市本町210　2階 衣料コーナー　通常営業時間 あさ10時～よる8時　TEL 0123-33-1122　3/30(日)あさ9時開店

定休日・営業時間 変更のお知らせ
下記の通り定休日・営業時間を変更させていただきます。
令和7年4月1日より
【定休日】 毎週火曜日
【ランチ】 平日　11時～15時(L.O.14時)
土日祝　11時～15時(L.O.14時30分)
※月曜日はランチのみ営業となります。
【ディナー】 水木金日　17時～21時(L.O.20時30分)
土曜日　17時～22時(L.O.21時)
祝日の月曜日　17時～20時30分(L.O.20時)
※通常の月曜日はディナー営業はありません。

和の料理・会席 いち花　恵庭市柏木町3丁目3-2
お問合せ、ご注文、先ずはお電話で!　0120-036-151　WEB注文はこちらから

正社員 募集
営業スタッフ
千歳・恵庭エリアの生活情報紙発行 ちゃんと
あなたのアイディアが活かせる仕事!
期　間▶雇用期間の定めなし
仕　事▶生活情報紙「ちゃんと」の広告・企画営業（既存の取引先の訪問及び新規開拓）、顧客管理業務（データ入力）
資　格▶要普免、千歳・恵庭市内在住の方、エクセル操作できる方
給　与▶**月240,000円～**
※業績給別途支給/月5,000～180,000円
時　間▶9:00～18:00（休憩80分）
※月曜日は、若干の残業があります。（月平均3～5h程度）
休　日▶日曜日、隔週土曜日（4週月は2回、5週月は3回）
待　遇▶各社保完備、交通費規定支給、車通勤可、昇給有、冬期・夏期手当支給、試用期間1カ月位有、受動喫煙対策有
広告を出したい人と読者を繋ぐ
まずはお気軽にお電話ください。
〒066-0073 千歳市北斗4丁目13-20　0123-27-0911
■千歳・恵庭エリアの生活情報紙発行 株式会社メディアコム

ちゃんと 好奇心旺盛な方にピッタリなお仕事♪
編集・記者 募集
「ちゃんと」の記事・コラムを作りませんか？
千歳・恵庭市内で開催される各種イベントや式典等を取材（写真撮影・記事執筆）する記者業務、コラムの執筆依頼や制作進行管理などの編集業務を行います。
写真が好き
文章を書く
ことが得意
男女ともに活躍できます
期　間▶雇用期間の定めなし
仕　事▶取材、記事執筆、編集業務、他
給　与▶**月240,000円～ ※経験により優遇**
資　格▶Wordを問題なく使える方、土日祝日勤務可能な方、要普免
時　間▶9:00～18:00（休憩80分）
※月曜は若干の残業があります。（月平均4～10h程度）
休　日▶4週6休（シフト制）
待　遇▶各社保完備、交通費規定支給、車通勤可、昇給有、冬期・夏期手当支給、試用期間1カ月位有、受動喫煙対策有
フレキシブルな勤務形態です。 例）日曜AMのみ取材で出勤 ➡ 後日半日休み他、調整可能です。
応募　まずは、お気軽にお電話ください。
0123-27-0911
■千歳・恵庭エリアの生活情報紙発行 株式会社メディアコム
〒066-0073 千歳市北斗4丁目13-20

4・5月 千歳市子育て支援センターからのお知らせ

●利用方法や詳しい内容は、各センターまでお問い合わせください。

ちとせっこセンター
千歳市花園4丁目3-1
TEL40-1717、40-1727
（9時～17時30分）

①休日開館
平日遊びに来られない方も、ぜひこの機会に遊びに来てみませんか？この日はコンシェルジュも勤務しています。
とき／4月6日（日）①9時30分～12時②13時～16時
対象／就学前の子と保護者

②マタニティウイーク
妊娠中から施設を見学に来ませんか？ドリームキャッチャー作りができます。子育てコンシェルジュに保育施設などの入園について相談もできます。
とき／4月14日（月）～18日（金）10～11時、19日（土）16時30分～17時30分
対象／初めてママになる方、初めてママになった産後2カ月までの方
申込／お電話、来館時にお申込みください。つどいの広場**40-2105**（9時～17時30分）

③ベビーマッサージ
パパやママが赤ちゃんに行うマッサージを学びます。
とき／4月19日(土)10時～11時
対象／生後6カ月までの子と保護者
定員／20組（抽選）
講師／La・nature　小沼　美幸氏
申込／4月8日（火）・9日（水）

④お絵かき遊びを楽しもう！
大きな紙を床に広げて、大胆にお絵かきを楽しみませんか。※汚れてもいい服装でお越しください。
とき／4月25日（金）10時～10時40分
対象／1歳7カ月～就学前の子と保護者

⑤転勤してきた人あ～つまれ
ちとせ子育てコンシェルジュの紹介、千歳市での子育てについての情報交換など。
とき／4月30日（水）10時30分～11時30分
対象／千歳市に転入してきて3年以内の就学前の子と保護者
定員／12組（申込順）
申込／4月17日（木）・18日（金）

⑥ふれあい♡わらべうた
親子の触れ合い遊びを楽しみませんか？
とき／5月7日（水）10時～10時30分
対象／生後6カ月までの子と保護者
定員／20組（抽選）
申込／4月22日（火）・23日（水）

⑦ふれあい♡わらべうた
親子の触れ合い遊びを楽しみませんか？
とき／5月13日（火）10時～10時30分
対象／生後7カ月～11カ月までの子と保護者
定員／20組（抽選）
申込／4月24日（木）・25日（金）

⑧イヤイヤ期こんな時どうする？
イヤイヤ期における親子のあるあるシーンや対処法のはなし。
とき／5月15日（木）10時～10時40分
対象／1歳7カ月～就学前の子の保護者
定員／20組（抽選）保育あり
申込／4月30日（水）・5月1日（木）

⑨link ～つなぐ主催　妊婦講座「大切な赤ちゃんのお世話について」
赤ちゃんのお世話の練習（抱っこ、おむつ交換、着替え、沐浴体験）家族のサポート、妊婦ジャケット着用体験
とき／5月10日（土）10時～11時30分
対象／妊娠中の方（ご夫婦での参加も可）・祖父母の方
定員／10組（抽選）
講師／渡部智佳子氏（助産院はぐくみ）
申込／4月7日（月）～26日（土）まで※お電話、来館時にお申込みください。ちとせっこセンターつどいの広場**40-2105**（9時～17時30分）

⑩企業連携ぷちゼミスマホで撮る「子どもを可愛く撮るための撮影講座」
提供:Mina Mina Photography Ayuco氏
とき／5月23日（金）10時30分～11時30分
対象／就学前の子と保護者
定員／10人（申込順）
申込／5月9日（金）～

げんきっこセンター
千歳市新富1丁目2-14
TEL26-2070、26-2080
（9時～17時30分）

①プレママ プレパパ タイム
出産前に支援センターに来館してみませんか？
妊婦ジャケットの着用、沐浴体験もできます。
とき／4月12日（土）17時～18時
対象／出産を控えている方（ご夫婦での来館もお待ちしてます）
※参加希望の方は事前にお申込みください。

②休日開館
就学前の子と保護者が対象です。第3日曜日に開館します。平日遊びに来られない方もぜひこの機会に遊びに来てみませんか？
とき／4月20日（日）①9時30分～12時②13時～16時

アリスセンター
千歳市勇舞1丁目1-1
TEL24-8341
（月～金：10時～15時）

①子育て講座「はじめてママ講座」2回コース
赤ちゃんが生まれて、はじめてママになった方のための講座です。一緒に子育てをする仲間を作りましょう！第1子を妊娠中の方も一緒に参加しませんか？（ご夫婦での参加可）
＊わらべうたベビーマッサージ
とき／4月18日（金）10～11時
持ち物／バスタオル・飲み物
＊離乳食講座&モールドール作り
とき／5月23日（金）10～11時30分
〈共通〉
対象／生後6カ月（第1子）までのお子さんと保護者・妊娠中の方（ご夫婦参加可）
定員／10組（抽選）
申込／4月1日（火）～4日（金）12～15時

②プチヨガ
肩・腰などのポイント毎にポーズを取ります。ヨガで心も身体もリラックス！
とき／4月2日（水）、9日（水）、16日（水）、30日（水）11時～
対象／乳幼児と保護者
申込／不要

③音楽隊みーつけた♪
みんなで楽器を演奏したり、リトミックで身体を動かしてみましょう。
とき／4月3日（木）、10日（木）、17日（木）、24日（木）11時～
対象／乳幼児と保護者
申込／不要

④HUGっとベビマ
赤ちゃんはスキンシップが大好き！凹凸マットなどで足裏を刺激し、元気な身体を作りましょう。
とき／4月4日（金）、11日（金）、25日（金）11時～
対象／乳幼児と保護者
申込／不要

⑤毎週金曜日はアリスDEランチデー
一緒にランチタイムを楽しみませんか。みんなで食べると食欲も気分もUP！
とき／4月4日（金）、11日（金）、18日（金）、25日（金）12～13時
対象／乳幼児と保護者
持ち物／昼食、飲み物、おしぼり
申込／不要

⑥アリスシアター
エプロンシアターやパネルシアターなどで、色々なお話の世界が盛りだくさん！
とき／4月7日（月）、14日（月）、21日（月）、28日（月）11時～
対象／乳幼児と保護者
申込／不要

⑦4月誕生会
4月生まれのお友達の誕生会です。お子様の手形か足形のお誕生カードのプレゼントやフォトスポットで記念写真が撮れます。みんなでお祝いしましょう。
とき／4月8日（火）11時～
対象／乳幼児と保護者
申込／不要

⑧ハピジャム
運動遊びや体操でパパママも一緒に身体を動かしましょう。赤ちゃんも参加できますよ。
とき／4月15、22日（火）11時～
対象／乳幼児と保護者
申込／不要

⑨食育相談
こども園の栄養士がお話を聞いたり、アドバイスをしています。離乳食や食事の悩み、お子様の発育など、お気軽にご相談ください。
とき／4月16日（水）13～14時
対象／乳幼児と保護者

●休館日：4月1日（火）

うむさん

「楽しい・面白い」という意味。
面白い人、陽気な人のことを「てーふぁー」というらしい。

知ってる？沖縄弁

読める？北海道の地名

おふいびら
負箙
（北海道中川郡本別町）
おおよそこの辺り

千歳市からのお知らせ　4月18日まで

千歳危険物安全協会／千歳市消防本部
危険物事故防止啓発ポスター図案募集

危険物事故防止啓発ポスターを制作し、関係事業所に掲示することによって、千歳市内の危険物を取り扱う施設における保安意識の高揚と危険物事故防止の啓発を図るものです。

※左記制作例は昨年の最優秀賞作品です。

対　象　千歳市在住の方、千歳市内に勤めている方
募集期限　令和7年4月18日（金）まで
応募規定　①用紙はA3判以上A2判以下の大きさの画用紙を使用し、縦長で作成してください。
②標語を必ず入れて作成してください。
③住所、氏名（ふりがな）、年齢、電話番号を画用紙裏面に記入してください。
④作品は1人1点とします（作品は返却しません）。
入選発表　5月上旬（千歳市ホームページで発表）

題材
標語の特選作品
「災害は　馴れと油断と　過信から」
を題材とした危険物災害防止に関するもの。

表彰内容		協会長賞
最優秀賞	1点	賞状及び記念品
優秀賞	1点	〃
佳作	1点	〃

問合せ提出先
〒066-0042 千歳市東雲町4-1-7　千歳市消防本部予防課内
千歳市消防本部予防課内　千歳危険物安全協会事務局
電話0123-23-0420

千歳市からのお知らせ　4月17日

保育のお仕事説明会

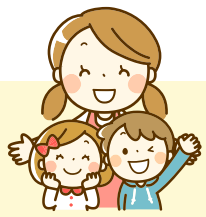

千歳市内の保育のお仕事に関する情報を提供します。
保育の資格をお持ちの方のほか、保育の仕事をしてみたい方、保育士の先生たちをサポートしたい方など、資格がない方もぜひご参加ください。

■市内の保育施設の業務内容・待遇について
求人が出ている園・就労内容・就労時間・賃金・残業・諸手当・休暇・保険など
■資格を持っていない人向けの求人について

対　象　保育の仕事をしたい方
と　き　令和7年4月17日（木）
1部：10時～10時40分　2部：14時～14時40分
※終了後、希望者には個人面談を行います。
ところ　千歳市役所第2庁舎会議室2
定　員　10人程度
参加料　無料
申込方法　右記の2次元コードから登録フォームに進み、必要事項を入力。※就職に関する不安や疑問についての相談も設けておりますので、お気軽にご利用ください。（電話相談・メール相談あり）
登録フォーム
申込期限　4月16日（水）まで

問合せ申込
千歳市こども政策課こども政策係
電話0123-24-0341（直通）
メールアドレス：kodomoseisaku@city.chitose.lg.jp

4月 恵庭市立図書館からのお知らせ

【住　所】恵庭市恵み野西５丁目10-2
【問合せ】TEL 0123-37-2181
FAX 0123-39-6173
【指定管理者】株式会社図書館流通センター

子ども読書の日記念事業

○ 推薦図書展示「この本読んだ? 2025」　4月8日（火）～5月6日（火）
会場／恵庭市立図書館、恵庭分館、島松分館

○ 親子のためのパペットシアター　4月26日（土）
時間／11：00～12：00
会場／恵庭市立図書館（本館）視聴覚室　　定員：60名
内容／人形劇団野良犬Plus⊕「ブタ飼いとヒツジ飼い」「おむすびころりん」
入場券の事前配布を行います。
配布開始日／4月12日（土）9：30～
配布場所／図書館本館、恵庭分館、島松分館 窓口
※当日入場券をお持ちでない場合、定員により入場をお断りする場合があります。

○ 子ども映画会　4月27日（日）
時間／14：00～15：48
会場／恵庭市立図書館（本館）視聴覚室
定員／40名　　内容／アニメ「君の膵臓をたべたい」
※申込不要

○ 図書館ギャラリー使用申込受付開始　4月8日（火）
会場／恵庭市立図書館（本館）視聴覚室　　時間／9:30～
対象／市内に居住または通勤・通学する個人、市内に所在する団体
使用期間／7月～9月のうち連続した２週間以内

令和7年7月～9月のギャラリー使用予約の受付を開始します。（なお7月31日～8月16日の期間は使用できません。）予約申込が同一期間に重複した場合は、抽選で決定します。抽選は当日9：45までに来場された方を対象に実施します。それ以降の申し込みは、使用可能な期間に限り、カウンターにて随時受付します。詳しくは、本館までお問い合わせください。

○ 大人のためのお話会　4月9日（水）
時間／11：00～11：40
会場／恵庭市立図書館（本館）視聴覚室
定員／30名　　対象／一般
「青空のたね」さんによる大人が対象のお話会です。絵本や民話の朗読や、脳トレなどを行います。※申込不要

○ 原語で絵本を読もう! BALLOON おはなし会　4月9日（水）
時間／16：00～16：40
会場／恵庭市立図書館（本館）会議室　定員／30名
市内在住の外国人が原語で絵本の読み聞かせをします。※申込不要

○ 第１回 コミュニティガーデンワークショップ　4月23日（水）
時間／9：30～11：30
会場／恵庭市立図書館（本館）前庭花壇　対象／一般
恵庭市で花苗の生産、造園などを手掛けるサンガーデンの土谷さんを講師に招き、ワークショップを開催します。第1回はバラのアーチの設置や春のお庭の準備を行います。※申込不要

○ 図書館フラワーサポーター募集
会場／恵庭市立図書館（本館）会議室・花壇
対象／一般　申込／本館窓口・電話（37-2181）で申し込み
図書館の花壇整備ボランティアを募集します。

■ 初回会議　5月21日（水）
時間／11：00～12:00　会場／恵庭市立図書館（本館）1階 会議室
初回の会議では花壇に植える花やデザインを検討し、春から秋にかけて植栽、除草などを行います。

○ 図書宅配サービスを利用してみませんか？
恵庭市立図書館では、高齢や障がいなどの理由で来館が困難な方から一般の方までご利用いただける「図書宅配サービス」を行っています。図書館まで足を運ぶことなく、読みたい本をいつでもご自宅で受け取ることができます。
※恵庭市が配布している高齢者健康増進助成券を使用することができますのでご活用ください。

【利用できる方】恵庭市在住の方
※事前に図書館利用者登録が必要となります。
【利用できる資料】恵庭市立図書館が所蔵する図書・雑誌
※大型本や雑誌最新号など利用できない資料もございます。
【貸出冊数】5冊（専用バッグに入る大きさ）　【貸出期間】3週間
【利用料金】片道300円※詳しくは図書館本館までお問合せください。

脳をリフレッシュ!! 頭の体操　まちがい探し
間違いは全部で8個です。答えは次週の「ちゃんと」で掲載します。

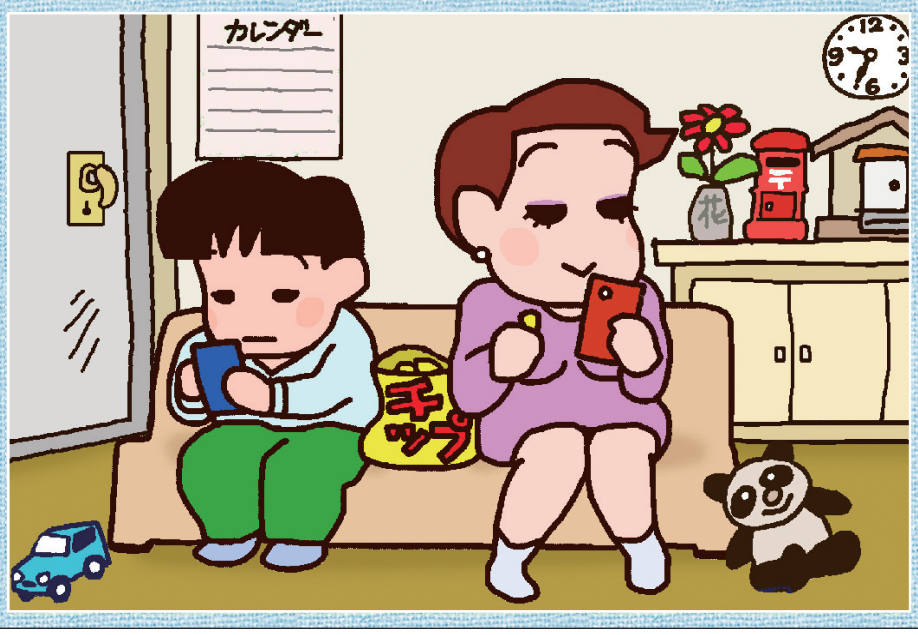

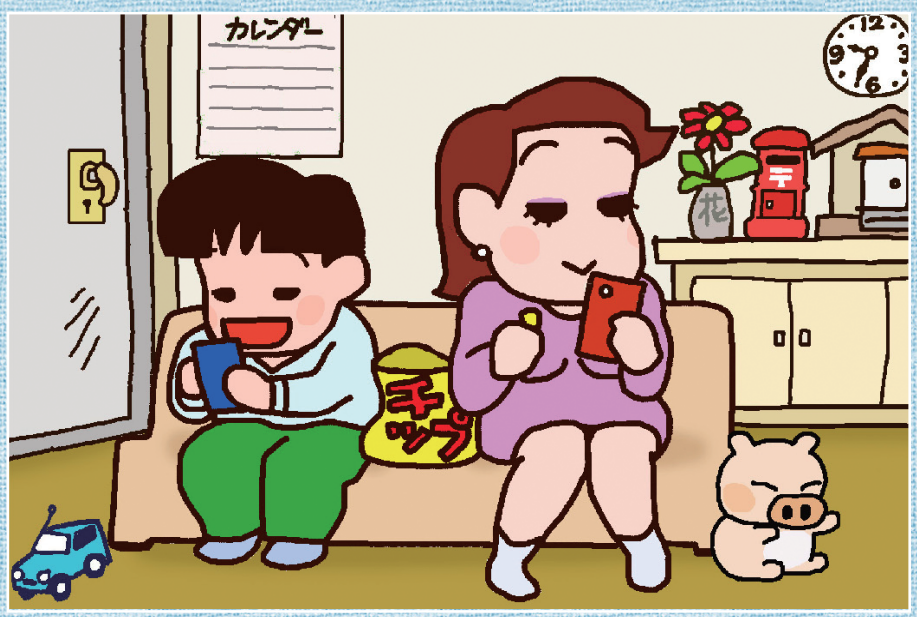

スーパーアークス千歳店 限定開催!
このマークが目印!
※写真はイメージです
数量限定！売切ご免！当店だけのタイムサービス!
夕方の市（ゆうがた）
千葉県産ほか 大根
お1人様1本限り
1本 本体価格 198円（税込214円）
200本限定
3/30（日）
16:00～18:00
当日は紹介した商品以外にもお得な商品多数!!
「夕方の市」のマークを探してね!
マルちゃん QTTA（クッタ）
・コク味噌
・こく醤油
・シーフード
お1人様合わせて6個限り
本体価格 各89円（税別）（税込97円）
300個限定
【スーパーアークス 千歳店】TEL.0123-26-6660
千歳市日の出1丁目(日の出大通沿)
※ビッグハウス恵庭店、アークス長都店では実施しておりません。

不動産
買い取ります!!
こんなお悩みありませんか？
・何をどう相談すればいいのかわからない
・子どもに面倒、負担をかけたくない
・相続した(する)土地が原野・山林だった
・貸家、貸地（借地）の今後に不安がある
・相続登記義務化？国庫帰属制度ってなに？
相談無料
無料査定
秘密厳守
相続・終活・空地・空家・売買・買取・賃貸・管理
不動産の窓
TEL.0123-33-3939
〒061-1432
恵庭市恵央町19-14
北海道知事 石狩(2)第8659号

千歳市児童館 4月の親子行事

アイコンの説明　日 開催日　時 時間　対 対象　定 定員　持 持ち物　講 講師　料 参加料　申 申込　問 問合せ

児童館においでよ!
詳細は各児童館へ!
電話申し込みは、
午前9時からです。

ひので児童館
千歳市青葉５丁目 8-8
TEL&FAX 0123-24-3163

＊あそびの広場「こいのぼり制作」
親子でかわいい「こいのぼり」を作ろう!
日 4月25日(金)
時 10時30分～11時30分

ほくおう児童館
千歳市北斗５丁目 6-10
TEL&FAX 0123-42-3743

＊児童福祉週間「こどもまんなか!」壁面制作
みんなで壁面制作をしましょう!
日 4月21日(月)～5月2日(金)
時 10時30分～11時30分

しゅくばい児童館
千歳市弥生２丁目 7-4
TEL&FAX 0123-27-3126

＊こどもの日週間
オリジナルこいのぼり作り＆チェキ撮影です!
日 4月28日(月)～5月2日(金)
時 10時～12時

せいりゅう児童館
千歳市清流２丁目 4-2
TEL&FAX 0123-22-2560

＊音楽遊び
音楽に触れてみんなで楽しい時間を過ごしましょう!
日 4月25日(金)
時 10時30分～11時15分
定 15組
申 4月14日(月)～ 申込順

いずみさわ児童館
千歳市柏陽２丁目 2-1
TEL&FAX 0123-28-6110

＊こいのぼり制作
こいのぼりを作ってこどもの成長を願いましょう。
日 4月21日(月)～30日(水)
時 10時30分～11時30分

＊桜さんぽ
向陽台の桜並木を楽しくお散歩しましょう!
日 5月1日(木)
時 10時30分～11時30分
持 必要であれば飲み物

ほくよう児童館
千歳市勇舞3丁目4-1
TEL&FAX 0123-26-6789

＊こいのぼり制作
こいのぼりを飾って巨大こいのぼりをくぐろう!
日 4月24日(木)～5月2日(金)
時 10時～12時

みどり台児童館
千歳市みどり台北５丁目 3-11
TEL 0123-25-6891 FAX 0123-25-6892

＊こいのぼりを作ろう!
みんなでこいのぼりを作って遊ぼう!
日 4月30日(水)
時 10:30～11:30
申 4月16日(水)～

あんじゅ児童館
千歳市春日町５丁目 1-10
TEL 0123-23-8015 FAX 0123-23-8016

＊うんどうあそび
親子で楽しく運動に取り組みます。ぜひ、おいでください。
日 4月23日(水)
時 10時30分～11時30分
定 15組
申 3月24日(月)～ 申込順

怪盗ちゃんとからの 挑戦状

作者：マグナム・ハートさん
作者略歴：パズル作家歴 25 年、東京在住。パズル誌、携帯アプリ、社内報などに問題を提供。2011 年単行本「連番禁止ナンプレ」(パブリック・ブレイン)出版。

ナンバープレイス

【ルール】
縦・横９列のすべてに、1～9までの数字が1つずつ入ります。
太線で囲まれた3×3のブロックにも、1～9までの数字が1つずつ入ります。

		3		5				
	6		2				1	
5			4			2		
	8	6	1					
4								6
					4	5	7	
		1			6			3
	7				8		2	
				3		1		

答えは 来週の「ちゃんと4月4日号」に掲載! 君にこの難問が解けるかな?

生活情報紙 ちゃんと 折込・配布員募集

まずはお気軽にお電話ください。日時などご都合に合わせて面接いたします。履歴書は不要です。
応募 「ちゃんと編集部」 0123-27-0911
[受付時間] 9:00～18:00 担当 菅・近江　メディアコム ■千歳市北斗4丁目13番20号

空いてる時間を有効利用!
健康づくりをしながらお小遣い稼ぎ!
出社不要!ご自分のペースでお仕事できます。

step1 ご自宅に配布物が届きます

step2 チラシを折り込みます

step3 担当エリアに投函！

報酬例：200部配布の場合
15,000円～22,000円くらい
さらに 1カ月休まず配ると 皆勤賞 がつきます!

仕事 「ちゃんと」のチラシ折込・配布　勤務 毎週木・金曜日（週1～2日のおシゴト）　資格 年齢不問
時間 5:00～18:00の間で 実働2～4時間くらい　報酬 ●1部配布24ページで10.5円～（4ページ増ごとに1円アップ）●チラシ折込手当1枚につき0.8円以上　配布のお仕事は業務委託となります

恵庭市募集地域

島松本町 1丁目	185部	柏木町 1丁目	175部
島松東町 2丁目	150部	柏木町 3丁目	265部
島松仲町 1丁目	120部	文京町 4丁目	225部
黄金北 1丁目	315部	幸町 1、2丁目	175部
黄金中央 4丁目	225部	相生町 4丁目	235部
黄金南 2丁目	285部	住吉町 4丁目	200部
北柏木 2丁目	245部	駒場町 1丁目	140部

千歳市募集地域

長都駅前4丁目	225部	福住1、2丁目	165部
北光 1丁目	125部	福住3、4丁目	115部
富丘 1丁目	240部	文京 3丁目	190部
里美4、5丁目	180部		

国内全メーカー 新車・中古車取り扱いしております！ご相談はお気軽に!!

月々1.1万円からのカーリース!!

新車

月々定額！全てコミコミ!!

車検込み　自賠責込み　自動車税込み　オイル交換込み

月々定額（ボーナス時加算あり）で
人気車種から充実装備車まで！
話題の新車に乗れます!!

話題の人気車勢ぞろい

SUZUKI SPACIA (HYBRID) スペーシア ハイブリッド G

JC08モード 27.5km　新車 4WD

月々1.78万円 全てコミコミ ×84回

車両本体価格 1,656,600円(税込)
ボーナス時 38,500円(税込)×14回

<主要装備>
●Wエアバッグ
●プッシュスタート
●オーディオレス

注目!!

HONDA The Power of Dreams N-BOX

JC08モード 23.6km　新車 4WD

月々1.99万円 全てコミコミ ×84回

車両本体価格 1,822,700円(税込)
ボーナス時 38,500円(税込)×14回

<主要装備>
●Wエアバッグ
●キーレス

注目!!

SUZUKI HUSTLER (HYBRID) ハスラー ハイブリッド G

JC08モード 27.8km　新車 4WD

月々1.78万円 全てコミコミ ×84回

車両本体価格 1,652,200円(税込)
ボーナス時 38,500円(税込)×14回

<主要装備>
●Wエアバッグ ●キーレス
●オーディオレス
※セーフティサポート非装着車

●燃費消費率は定められた試験条件での値です。お客様の使用環境（気象、渋滞など）や運転方法（急発進、エアコン使用等）に応じて燃料消費量は異なります。●写真はイメージです。掲載のグレードと異なる場合があります。●本広告掲載のリース料は一例です。●グレードや装備オプション、メンテナンス内容などの条件は変更が必要です。4WD車や寒冷地仕様のお取り扱いも可能です。その場合、リース料は変わります。●掲載のリース料は2025年2月28日現在のものです。リース料は予告なく変更する場合があります。●エコカー減税率をはじめとした各種税率が変更された場合、自動車税・取得税・重量税などの金額が変わります。それに伴い掲載のリース料も変更になります。●自賠責保険料や租税公課が変更された場合は、表示されているリース料も変更されます。●掲載のリース料には、車輌本体価格・登録諸費用・自動車税（全期間）・取得税・重量税（全期間）・自賠責保険料（全期間）・メンテナンスパッケージ・装備オプション（フロアマット、サイドバイザー）が含まれております。●年間予定走行距離10,000kmでリース料を算出しております。●残価設定とは、リース満了時の車輌売却予定価格のことです。本広告の掲載価格は、リース満了時に設定残価と車輌の差額を精算し、査定額が残価を下回った場合、差額はお客様のご負担となるオープンエンド方式を採用しております。

7年間の自動車にかかる全ての費用が月々1.1万円！

メンテナンス代
7年間分の車検代・オイル交換が込み！

車輌代
購入時にかかる登録費用・マット・バイザーの備品込み！

税　金
7年間分の自動車にかかる税金込み！

軽 新車購入の新しい月々払い 定額プラン（オススメ）

家計にやさしい！月々1.1万円の定額設定!!
車検費用など大きな金額が必要ありません。月々定額設定なので無理せず車が持てます！

7年間にかかる車の諸費用が全てコミコミ！
メンテナンス・税金・保険・車検が全部含まれていて安心・快適！
車両代金 ＋ 車検代金 ＋ 自動車税 ＋ オイル交換 → 月々1.1万円

7年間の維持費を軽減できます！
維持費を抑えるならメンテ付リースがオススメ！
ローンと比べるとその差は…
ローン 174.3万円 ／ リース 136.1万円 → 最大約40万円

リース期間満了後 選べる4つのケース

- ケース1 **新しい車に乗換える**　同じ「月々定額」で新しい車に乗換え！
- ケース2 **同じ車に乗り続ける**　そのまま、再リースを組むことができます。
- ケース3 **車を買い取る**　経費計上された車輌は原則除きます。
- ケース4 **車を返却する**　もう乗らないという方は、車をご返却いただけます。

下取り査定プラスキャンペーン

この広告をご持参の方限定

下取り価格に2万円を上乗せいたします!!

車の買い替えは今がチャンス！

※おクルマの下取りをご希望の方は、ご来店の際に必ずこの広告をご持参ください。
下取り査定価格に2万円をプラスさせていただきます。詳しくはスタッフまでお尋ねください。　2025年4月末日まで

車検のコバック 軽4WD専門店 ローダー

コバック 千歳 恵庭　検索

恵庭店

TEL.0123-25-3961
恵庭市恵央町20-6
受付時間/10:00～17:00
定 休 日/毎週水曜日・第1日曜日

千歳店

TEL.0123-49-2017
千歳市幸福1丁目847-34
受付時間/10:00～17:00
定 休 日/毎週水曜日・第1日曜日